朝鮮日報

本紙六面

發行人 申錫雨 編輯人 ... 印刷人 ...

發行所 朝鮮日報社

社說

學者養成의 必要

太平洋學術大會의 朝鮮學者招請

一

모든것이 缺乏한朝鮮에있서 科學者의缺乏도 그의하나이될것이다 文明의輸入또는 開拓者로서 科學者가얼마나 必須한것임은 말을기달리어 알바아니로되 우리네가 무엇이 自然의形勢대로 放任하는傾向이 만흔社會에는 自날가야偉大한學者가出現할것가지 안타아무리天才가잇슬지라도 그를發揮할만한周圍環境을가지지못하면 到底히發揮하기얼려운것이다 要컨대오늘날文明政治의本義도 民衆의全生命을保障함과함의個人의特殊性을 잘發揮하게하도록 그環境을지여줌에잇는거이다 그러나 우리는 각기가自强하는同時에 互助하지아니하면 안될困境에 서잇슴을 생각할때에 우리네 스스로奬學機關가튼것을 만드러學者를養成할수밧게업다

二

우리네가 新文明을輸入한지 半世紀에 이르도록 世界에向하야 내여놓을만한 科學者一人이업다하여서야 우리네民族的羞恥가 되지아니할가 明年五月和蘭에 열리는太平洋學術會에 參加하라고 勸誘하는運購은 어느意味로는 世界가朝鮮學者에게對하야 그의一分子로承認하고 公權을許與하는것이아니냐 學術上高貴한이公權을 善用하는與否에依하야 世界文化線上에잇서 朝鮮人의地位가決定된다는것이다 萬國의環視앞에 한民族文化의程度와價値를代表하야 그것을나타내임에잇서 이런學術的集會가 政治的集會보다 도리어조흔機會인同時에 一科學者의힘이 幾千名의武士보다 오히려勁强이잇는것이다

三

從來文化族으로 自居하는우리二千萬人中에서 이런學術大會를通하야 世界에내여노을만한 一科學者를 가지지못하얏스되 이것을羞恥인줄도 아지못하는그것이야말로 羞恥가아니고 무엇이랴 羞恥가업다함은 모르는것처름 羞恥를羞恥로이틀두고 이름이다 이太平洋學術會로부터 우리에게 주는刺戟은우리로하야금 羞恥를自覺케하는바잇스나 우리는奮發하야學者는 學業에더욱勉勵하고 그리고篤志家사이에무슨奬學機關가튼것이생기어 科學上研究에對하야 物質的援助를 주어그目的을達하도록 하는것이專門家養成에퍽必要할것이다 學者는 社會에서優待하고 特別히培養하지 아니하면 到底히産出되기 얼려운것인以上에우리가아모조록 專門學者를養成할만한奬學의機關을 組織하야意識的으로그産出의機運을 促進하여야만할것이다

四

空虛한大言壯談보다 오즉이科學的實證은 우리民族과 우리社會에 對하야 希望과光明을 보이여주는것인즉 우리가 民族的前途의運命을開拓함에잇서서도 科學者의 養成이가장重要한條目의 하나이되는것이다 和蘭聯邦의 「아인슈타인」을 말할때에는 반듯이猶太族을聯想하게되고 라씨옹의「퀴리」를 말할때에는 반듯이 波蘭民族을聯想하게과가티 世界사람으로 말할때에는반듯이 ... 우리 朝鮮人을聯想케할을要한다 머니박스(印度)를 내여노을지언정 「쇠쓰피아」는 내여노흘수업다고 하는英吉利人을보라 우리는民族의精神的糧食이 될만한 이러한偉大한學者를가지게되다면 그얼마나 우리에게 幸福이될것이냐 우리는 世界文化圈內에 加入하기爲하야 偉大한學者의 出現을希望하는이만큼 우리손으로 奬學의機關을組織하여야만할것이다 이번太平洋學會의 請牒을보고서 또한번學者養成의必要를말하야둔다

國民政府의 組織法一部變更

首席地位는元首該當 立法委員會는各國議會와一般

(南京一日發) 國民政府組織法은中央政治會議에서審議한結果, 左와如히그一部를改定하얏다더라

一, 五院長及各部部長으로國民政府委員會를組織하되委員數는十七八名으로하고또그우에國民政府首席을두어서對外하야中華民國을代表하며首席은元首의地位에當하야 海, 陸空軍의統率權을가질것

二, 行政院은院長一人, 副院長三人을두고其下의各部에는部長外에政務次官, 事務次官各一名을둘것

三, 立法院은院長, 副院長各一人의外에百名以下의委員으로組織한立法委員會를設하되그것은各國의議會와相當한性質을가질것

四, 司法院은院長, 副院長各一名을둘것

五, 監察院은院長, 副院長各一名의外에卅名의委員으로組織한委員會를設할것

六, 考試院은院長 副院長各一名을둘것

組織法案討議

(南京一日發) 國民政府首席은蔣介石氏로決定하얏슴으로政府及五院組織法案은二日正式의討議를經한後三日政治會議에討議하기로되얏다

五院長就任式 十日에擧行

(東京電) 五院制에關한各要人間의意見은提出者胡漢民, 孫科氏等의斡旋으로具體的으로一致를보앗슴으로常務會議를經하야三日政治會議에서正式으로決定하게될터이다 그런데蔣介石氏의首席以下五院正副院長의就任宣誓式을行하게되리라고某要人은語하더라

中伊南京事件 調印成立 數日中發表

(南京一日發) 伊中間에南京事件調印이成立되어數日中에그全文이發表될터이고또佛中南京事件交涉은條約改正問題에關連되어當分解決될希望이업더라

呼倫貝爾의 自治는容認

奉蒙代表의協議結果

(大連二日發) 呼倫貝爾獨立事件의解決에對하야는先般來奉蒙兩者間에頻頻히折衝中이엇스나呼倫貝爾側의主張이騷硬하야容易히決定되지안튼바二十六日呼倫貝爾代表가海拉爾에來하야張道尹其他中國側要人과會見協議한結果

一, 呼倫貝爾蒙古族內의行政은從前대로自治를認定하는同時에또此를改善키爲하야參議廳을組織하고蒙古族內의代表로써委員으로한後會議制에依하야行政, 立法의事務를實行하게할事

一, 僻地에派遣된中國側의討伐隊는海拉爾, 滿洲里에撤退할事

等의條件으로서解決하게되얏더라

內外蒙古聯盟?

農露關係를脫離하고

【呼倫貝爾代表郭氏談】

(長春三十日發) 『코룬바일』의自治를부르짓고날어난郭道甫氏는『코로라스』王府後旗王과金濟有中蒙交涉使와한가지三十日午前六時에來長하야郭氏는同午後零時二十分發車로赴奉한바氏는말하기를

余는이미張學良氏其他에게聲明書를送附하얏고後意見을披瀝한바大概奉天에到着한後交涉의結果를發表하겟스나目的은內容을말할수업스나外지는압헤가民族을爲할뿐이다라고하고또다시內蒙과는全혀關係가업는余는外蒙現在에約一個年前在하얏섯다外蒙은近近에變이잇슬러이오現在는『발드우그』氏가執行委員長이되어青年黨에게支持되나非常한變化가잇슬터이오『소베트』의關係는이제는疎隔케되얏다라고하야暗暗히西面으로부터버서나서民族自決을宣하야內外蒙古의聯盟을組織하고委員制의機關으로內外蒙을自治統治하려는것을말하고또郭氏는聲明書의內容은此等의諸民族이各王公에中央委員會를組織하고三省에中央委員會를議定하고此에依하야政治를行할을現代에在한가장合理的인政治이라고하더라

中國兵이 東鐵列車跳入 旅客脅迫

(長春一日發) 今朝當地에起한中東南部線列車가寬家溝附近을午前一時頃에通行中五名의中國兵이뛰어올라拳銃을發射하면서中國人三等旅客을脅迫하야約五千圓을强奪後一名에게傷處를내고逃走하얏더라

米南京領事館 總領事館으로 昇格코저交涉

(東京電) 米國政府는南京領事館을總領事館으로昇格시키려고 南京政府와의間에交涉中이라고傳하는바그런데此는將來公使館移轉及國民政府의正式承認의一前提이라고하더라

停頓狀態에잇는 日中關係急速進展

田中首相이大演習마치고歸京後

(東京電) 日中外交關係는그後繼續하야停頓狀態에잇는바如斯하야서는山東駐兵의撤退이나中國關稅計劃의圓滿한發展이모다實現不可能이되어中國側에서도交涉을重히加할形勢일으로國民政府도이點에鑑하야漸次日中關係의常態復歸의意思가濃厚하야지는中近具體的으로表面化하리라는觀測이有力하게되는一方日本政府部內에서도對中問題의解決은此際何等의端緒만잇스면從來의嚴肅한態度를버리고關議할것이라는說이有力하야지는中이다딸아서田中首相이大演習에서歸京할을기다려日中關係打開의機運이急히進展하게되리라고觀測케되엇더라

日中交涉開始 五院制確立後

上海에온 王正廷氏談

(上海一日發) 日中關係는漸次好轉하는中인데交涉進行의裏面消息에對하야米滿中인王正廷氏는左와如히語하더라

여러가지로말한바도잇스나眞相은先月矢田總領事로부터金上海交涉員에게對하야日本政府의訓令은이미上海에到着하얏는데日中間一切의懸案은五院制가確立된後에矢田總領事가南京에가서外交部와正式交涉을開始할터이라고王正廷에게傳하여왓는말이잇섯는데五院制確立도不遠함으로日本의態度가變更되는限에는近近交涉이開始될터이다

濟南事件과條約交涉並行

關係에는日中國際協定必要

(北平一日發) 芳澤公使는先般來濟南事件解決準備協議는上海, 南京兩地에서種種으로하던바아직完了는되지안헛다 條約改訂交涉의協議도內面的으로는되엇스나南京政府의第二次照會에는아직回答하기까지되지안헛다 交涉開始機運은漸次成熟하는形勢인것은事實로濟南事件交涉이開始되면南京事件도附隨되어解決되겟고濟南事件交涉과條約交涉은並行하야進行케될터이다差等稅의問題에對하야는南京政府의意向은擴大히自由하게되엇다

此에關하야同政府는近近(多分今日頃)發布하겟고그內容은적어도 關稅會議에서한日英案에갓가운것이라고思한다 南京政府側이同意를求한時는日本의態度는條件附가될터이다 딸아서列國이無條件同意를與하더라도日本은單獨으로條件을提出하게될터이다 卽日本은差等稅을認한것가트면條件所로同意하겟고關稅自主回復에對하야互惠稅, 協定을絕對로主張하고成立을期하야이다 年一月一日부터國定稅는實施하겟다는宋子文氏의意見은中國側의一方的意見으로적어도日中間에國際的으로成立되엇다고는該解할수업다米國이自主回復을承認하엿스나他面關稅自主가國際的으로承認되엇다고는解釋할수가업다日本의態度는米國그他外國의態度如何에依하야左右되는바가아니다日中兩國의關稅協定을必要로한다 交涉의進展을圖하라고對中態度를聲明하얏더라

新黨對中態度聲明

(東京電) 新黨俱樂部에서는一日의總務會에서停頓中인日中...

米國大統領戰

一記者

◇米國現大統領『쿨리지』氏는明春이滿期임으로慣例에依하야辭任하겟고新元首를來十一月에選擧하게되엇다最初의大統領華盛頓은二期를終了하고固辭한後歷代大統領이三期를當選된者는업섯다고다만故『루스벨트』氏가三期에出馬하얏다가失敗하얏슬뿐이다

◇『후버』氏는共和黨의政策을繼承하야米國現下의繁昌을支持키를約하는反面에, 『스미트』氏는政府下의瀆職事件, 農業救濟의不能等을指摘하야... 民等法案을緩和하겟다한다

◇米十一月選擧當日에所謂『탐마니홀』(黑馬)가出現하야世人을驚異케할는지는 斷言키어려우나『후버』『스미트』兩候補中에는『후버』氏가當選될可能性을가젓다

◇米國人의大統領選擧에는몇가지條件을暗暗中에要하나니大統領은秀才로『앵글로색슨』族이며新敎徒이라야한다 民主黨候補『스미트』氏는天主敎徒인즉新敎徒側의反對가猛烈할것이다『스미트』氏의禁酒에對한意思보다도天主敎徒임을더욱反對할것이오 『스미트』氏가『뉴욕』의知事外지當選되거를『뉴욕』의政客集團이라고自來로評判이不好한『타마니홀』의後援을어덧는것이다『타마니홀』의『스미트』를自黨領主人이되게하기를米國人民은肯치아닐것이다

◇『후버』候補는鑛山技師出身으로歐洲大戰中에白耳義人의數百萬生命을救하야一時는世界大統領이라는別名外지獲得하야手腕을發揮한지오래엿스며따라서現時緊急을講識케한다는데人心이傾는것이다

◇共和黨候補가當選되면米國現狀에別로히差異가업슬것이오民主黨候補가當選되면禁酒, 移民問題에變動이生할것이요米國人의大部分은共和黨候補『후버』氏를選擧할것이오其外他國民은民主黨候補가當選되기를바랄것이다

◇米國人의俗言에善人은政界에投身치아니한다하야『뉴욕』的地의... 아모리政客을賤하는米國에서나도大統領候補者物望이되면大人物이라고아니할수업다何如間『스미트』候補를爲하야善人은敬遠하고자한다

◇『타마니』政客은愛蘭系統이만타愛蘭本國에서는英國의壓迫을堪耐치못하고奮然히米洲에渡하야地盤政權을掌握한것이다『스미트』氏는卽愛蘭系統의政客中에서産出한政治家이다

◇特히今般大統領選擧에는『라디오』를利用한다함에우리는奇異히녀일것이남다華盛頓會議當時『하딩』大統領의開會辭를『뉴욕』市民에게들려준것이神奇하얏스나발서文化는普及이速하야우리의家庭에도『라디오』가들아잇다四年後의米國大統領選擧는演說를우리家庭에서中繼放送이될는지도아지못할것이다

伊皇帝退位?

下院解散令에署名하고 뭇目相은아公을推戴할意嚮

(巴里三十日發) 伊國社會黨機關紙『칼치안』의報道에依하면伊太利皇帝『빅톨·엠마누엘』三世陛下는下院을解散시키는緊急勅令에署名한後에退位할決心이오事實上으로獨裁首相『묵소리니』氏는現皇帝의從兄『엠마누엘·휘리벨르트』公의長子『아푸리아』公을推戴할意嚮이라고한다이報道는前者『파시스트』黨이下院의選擧法을徹底的으로自黨에有利하게改定할案을樹立하고最近에또事實上의『파시스트』黨의專制를招來할現憲法의大大的改定案을立案可決한直後임으로伊國朝野는非常한興味를가지고잇더라

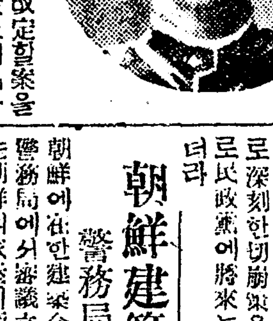

(寫眞은 退位說이잇는 伊太利皇帝)

對中協調必要

內田伯이케氏게力說

(東京電) 內田全權은二十九日華盛頓에서『케록』國務長官과會見한際에對中外交를爲始하야一般外交에關하야說明하고特히列國의對中協調가必要한所以를力說하야米國側의承諾을求한바가잇섯는데此에對하야『케록』長官은曖昧한承諾을與함에不過하얏더라

經濟審議會開催

(東京電) 經濟審議會는二日午前十時부터第一第三特別委員會를首相官邸에開하고第一은各種産業金融對外交通政策及勸力問題第三은勞働問題에關하야調査討議를開始하엿는데어느것이나決定됨이업시正午에散會하엿더라

一日부터 附加稅始徵收 日商人도納入

(天津一日發) 南京政府가布告한一日부터徵收할輸出稅, 沿岸貿易附加稅及子口半稅附加稅는今日부터天津稅關內交通銀行出張所에서徵收를開始하얏는데日本商人도할수업시抗議書를附하야納稅하얏더라

差等稅率實施 一個月後 에氏漏洩

(北京一日發) 南京政府外關稅의交接을하고歸來한『에드와르』氏가芳澤公使에게洩한바에依하면國民政府는近近差等稅을公布하고一個月後에實施할터인데그稅은七種稅과大差가업다고한다右에關하야芳澤公使는日本은無條件으로는承認할수업다는뜻을言明하얏더라

方振武軍의 熱河攻略對應策

湯氏가奉天와서協議

(奉天一日發) 熱河都統湯玉麟은本早朝來奉하야張學良과會見하고國民軍(方振武軍)의熱河攻略에對한對策을協議後午後二時半村岡軍司令官을訪하고國民軍의熱河攻略에對한最近의事情을述하야諒解를求한바가잇섯더라

順天報不遞送 日本人이配達

(北平一日發) 北平市黨部의順天時報壓迫은아직外지곳치지안코郵便局은그遞送을하지안는外에同社는日本人의손으로配達을하니官憲은이것을取締하려고도하지안는다日本公使館은郵便物을抑留하고配達치안홈은華盛頓郵便協定을蹂躪함이라고認하고近近南京政府北平政治分會北平郵便局에嚴重히抗議하려고抗議文을作製中이라더라

隴海線의 新借款을交涉 窮民救濟로

(東京電) 北京一日發業所着電에依하면綏遠, 陝西, 甘肅三地方은二年에亘한旱魃과連年의戰亂으로窮民이續出한外에馮玉祥氏는此等窮民에게職業을與하라고隴海線을西安外지延長할計劃을세우고委員劉驥氏를貸金調達次로南京에派遣하엿다는바劉驥氏는交通部當局과協議後白耳義系資本家와의間에隴海線新借款을交涉中이라더라

中東鐵道 財政困難으로 三百餘元借款

(大連二日發) 東中鐵道는昨年露中協定에依하야利益金一千七百萬元의分配할際에運輸資金으로서一千二百萬元을保存하여두엇던것을同鐵道管理局長『엠사노프』氏가本春以來의勢力을擴張하야商業機關에八百萬元의不當한資用을한外에運輸資金의缺乏으로延하야東中鐵道自體가財政難에陷하고드되어從業員의俸給支拂에窮하게되얏슴으로官銀號, 業銀行『다리, 광크』로부터三百萬元의借款을하게되엇다右借款은年一割八分의高利임에反하야融通萬元은거의無利子의狀態임으로東中鐵道의財政은益益窮乏하겟더라

休刊中의中國情勢(六)

一記者

그리다가日淸戰爭을맛나게丁汝昌의麾下에배인 定遠艦의砲術長으로 旅順의要塞을防守하면서 나의天職은이것이어니하는 忠實되고마음을더욱이가다듬어 生死를알수업는 그防禦를보로개틀계하얏드니 千萬뜻밧게司令艦頭에 一片白旗가고치자丁提督이自盡으로써殉職하얏다는소리가나면서 全艦隊의人心이 蒸汽가마의물끌듯이뒤집어낫는다 그나그들이나海軍를주름잡어눌고드는日本艦隊는 港口에 덤벼섭어든다熱血의男兒로는참아볼수업고참아견딜수업는城下의屈辱이目前에다친다 차라리生命을던어서 저光景을보지말것이다는날카러운마음이萬丈의火물일으키어 두눈이캄캄하여지면서 一身이커젓로굴너砲艦머리에서적몀어커서물속으로들어갈적에는黎元洪의此生은 이제解決되구나하얏다 그런데 어느배인지 옴몸이꽃혓하고 두눈이캄캄로떠지면서 호미하게보니는것이 罪時에드나들는 附屬病室안갓고 自己들은그病室暖우에누엇다 내가分明히砲艦머리에서 떨어져 물속으로들어갓는데 어느배에어덧케이곳으로왓나 하는생각이 왓다갓다하는가운데에 가만이생각하니 엽헤잇든同官과士卒의救援으로 건저다가여긔노앗구나하는州다름이난다 귀찬흔이世上! 보기실흔저꼴을엇지보나하는 구슬픈歎의소리에 독구떡이색失해지면서 흐르는눈물이베개머리를적시지마는 또다시바다에싸실勇氣가업다는 이보다도 이人世의 纂絲이나는 생각이들커나서 다시죽지는맘것이나職務는버리고 故鄕에돌아가서 晝耕夜讀의淡泊한生活로이몸이나조출하게지내리라하는決心을大게써웟다 이러한애盡은黎氏의傳記를젓는것이아닌바에는 平凡하게말할것이업저마는 ... 浮沈하든北洋의敎育소리가켜뒤에들리는듯 모든것이一場의春夢갓다 이로부터漢口가는小商船에실리어 長江을거슬오니 故東坡의녯덕이宛然한赤壁의風景가번되기는黎氏의故山은 갓거운낫으로맛지마는 敗殘軍의逃命行色이스스로부끄러움을다시참을수업구나 그리하야한두이틀지나서 疲困한것을쉬고나니아무것도하는것업시 悠悠히歲月만보내거는 도리어無聊하기가짝이업는데 그때마츰南洋大臣張之洞이 南江總督으로 日淸戰爭의뒤불이어 東南防備에 더욱注意하야金陵砲臺를새로 建築하고砲術의適任者를求한다는 消息이들닌다 범본滿父의男氣가다시나온다 아 草草한行色이 長江을順下하야 南京城으로들어서 要路의紹介를攀緣하야 總督衙門에 通刺하니 이것이北洋軍界의出身인黎氏로서 南洋軍界에投足하는첫거름이다 그리하야金陵砲臺監督이되엇고 이어서張之洞氏가湖廣總督으로移任하얏슬에 張之洞은 이新進人物을 가지고 新兵을 訓練하는 武昌의敎官이되니 ... 이로부터 ... 同二十三年과 同二十五年에 日本에派遣되어 ... 同二十六年에 ... 十八年에日本大演習에參觀하얏고 同二十九年에 ... 同三十二年에第八鎭統制 ... 世上에 ... 그地定으로 ... 總督端澂을맛나게되엇다

一新會揚言은 民政黨의脅威

幹部信賴者도大不安

(東京電) 民政黨은床次氏가去한以來脫黨者가續出하야動搖를未免이던바幹部는田中, 頭本兩氏의除名에依하야動搖도一段落이되고黨內의結束을圖하는同時에倒閣氣勢를擧하려고各地에大會를開하고濱口總裁自身이陣頭에서獅子吼하는外에各種의政府攻擊의聲明을發表하는等對政府積極的態度에出하야一般黨情이安定된感을呈한이때에今回突然鬼丸奧村兩代議士脫黨을보고다시久野, 西脇氏等의態度도疑心케되엇슬뿐아니라一新會側의揚言은可成的民政黨의威脅이된다從來幹部의手腕을信賴하든諸人도兩次豫想外로起하는事件에不安을感하게되는바이며殊히地方黨員中危懼의念을抱하게되엇더라

衆議院의 各派現勢

(東京電) 民政黨의鬼丸, 奧村兩代議士의脫黨으로衆議院議員의勢는左와如하더라

▲政友會 二二八 ▲民政黨 一八三 ▲新黨俱樂部二八▲無産各派八▲明政會五▲憲政一新會五▲實業同志會三▲革新一▲無所屬一一▲計四六二▲缺員四

山東派遣軍 第三次整理는 大演習終了後

(東京電) 山東派遣軍第三次整理後兵의簡捷로서事情視察을하려고山東方面에出張하엿던參謀本部總務部長岡本連一郞中將은三十日夜歸京, 一日午後一時부터陸相官邸에서白川陸相, 阿部次官, 梅津軍事課長參謀本部長, 松井第二部長等이出席하야爲先岡本總務部長으로부터靑島, 濟南方面一帶의日本軍備情況에對하야詳細히報告하고第三次整理의時期에對하야協議한結果第三師團의歸還命令은特別大演習終了後十日頃에發하기로大家意見이一致된模樣이더라

林領事大連行 滿鐵社長會見

(奉天一日發) 林總領事는昨夜十時四十五分發列車로山本滿鐵社長과會見하려고大連을向한바在一日直時歸奉할豫定이더라

그리고東中의金換算交涉이決裂되어南社의與爭에入하려는一方特派出張期를目前에두고東中鐵道는不少히狼狽中이더라

八面餘錄

○米國은 南京領事館을總領事館으로昇格시킨다고, 大使館은아즉옴기지안나

○外蒙古의呼倫貝爾는, 農露의關係를脫却하고, 純然한民族的自決로, 內外蒙古의聯盟外지組織할생각이라고, 果然그러케될가

○亞歐大陸을짓밟든, 『징키쓰칸』의말발자욱이, 殘跡도업서지고, 長城以北에鐵騎들이, 지우係全한지가半千年이나지낫스니까, 그무슨運數가다시돌아오라나

○民政黨少壯派代議士들은, 奮然蹶起하야, 國家大逆轍을날으킨다고, 脫黨風에榮火가치닐엇슴

朝鮮建築令

警務局立案中

朝鮮에施行한建築令의改正은曾往警務局에서審議立案中이던바此는朝鮮의家屋이衛生防火或은風致의點으로보아遺憾된點이不少한外닭에火災傳染病等에基因한有形無形의損害가年年激增의傾向임으로今回의改正에依하야日本其他의法令에準據하야文化國으로서부끄러움이업슬家屋建築樣式을規定을터이더라

... 新會에서聲할과如히大動搖가되지나안는가疑心한者가漸加하게되엇다또此機에乘하야新黨俱樂部並一新會에서는組織的으로深刻한切崩策을試하는中임으로民政黨에將來는不動히憂慮되더라

● 家庭에업지못할常備神藥

方名	定價	効能
解熱散	二十錢 五十錢	感氣, 頭痛
袪痰散	二十錢 五十錢	咳嗽, 百日咳
寶丸	十錢 二十錢	消化, 氣滯
健胃固腸散	二十錢 五十錢	痢疾, 泄瀉, 吐瀉
含嗽藥	二十錢	咽喉症, 含用藥
驅梅膏	二十錢	梅毒, 淋疾
百應膏	十錢 二十錢	拔膿, 吸出
開明水	十錢 二十錢	流行眼疾, 風眼, 眼炎
電氣丸	二十錢 五十錢 一圓 二圓	胸, 腹痛, 乳痛, 打傷
金鷄臘丸	五十錢	瘧疾, 腹痛
神効膏	二十錢 五十錢	疥癬, 疱瘡, 濕疹
タルマ膏	十錢 二十錢	痲疹, 火傷, 凍傷
大塚胃散	二十錢 五十錢	消化不良
驅虫散	二十錢 五十錢	蛔虫, 蟯虫, 五疳
萬能液	二十錢 五十錢	腫物, 疔
沃度丁幾	二十錢 五十錢	打撲傷, 創傷
治痳球	三圓	痳疾, 白帶
根治丸	一圓八十錢	淋疾, 痔疾
化粧用미안액	三十錢 五十錢	面皰, 美顔
治痔液	二十錢	痔疾

右는京城府實業界에서實際經驗한家庭醫藥으로實驗의精確과效能에迅速한本舖에限함

製造賣元 京城南大門通四丁目 救世藥舖

御料理 京城旭町一ノ七一 尤甫(하리한)半 電本三九一二

廣告 記事이오니 注意해보시압

朝鮮劇場 光武臺 黃金町四丁目 電本九四番
每日午後七時부터 出演俳優 開演順序 短歌 唱歌舞 舞踊 京城坐唱 西道立唱 ... 名唱 金秋月 孫眞紅 金香蘭 出演 ...

團成社 電光九五九番
西部劇 鐵의腕 全六卷
喜活劇 ... 全八卷
戀愛劇 深夜의太陽 全十卷

朝鮮劇場 電光一二八一
女美容師 七卷
南海의아로마 七卷
원숭이는몰랐다(?) 七卷

優美舘 電光三九五番
어던벽이두레만 全二幕
血肉 全一幕
秋風感別曲 全二幕
死의勝利 全二幕
五男妹 全二幕
이大監亡할大監 全一幕
第一回 喜劇(十月一二三日間) ... 第二回 悲劇(十月四五六日間)

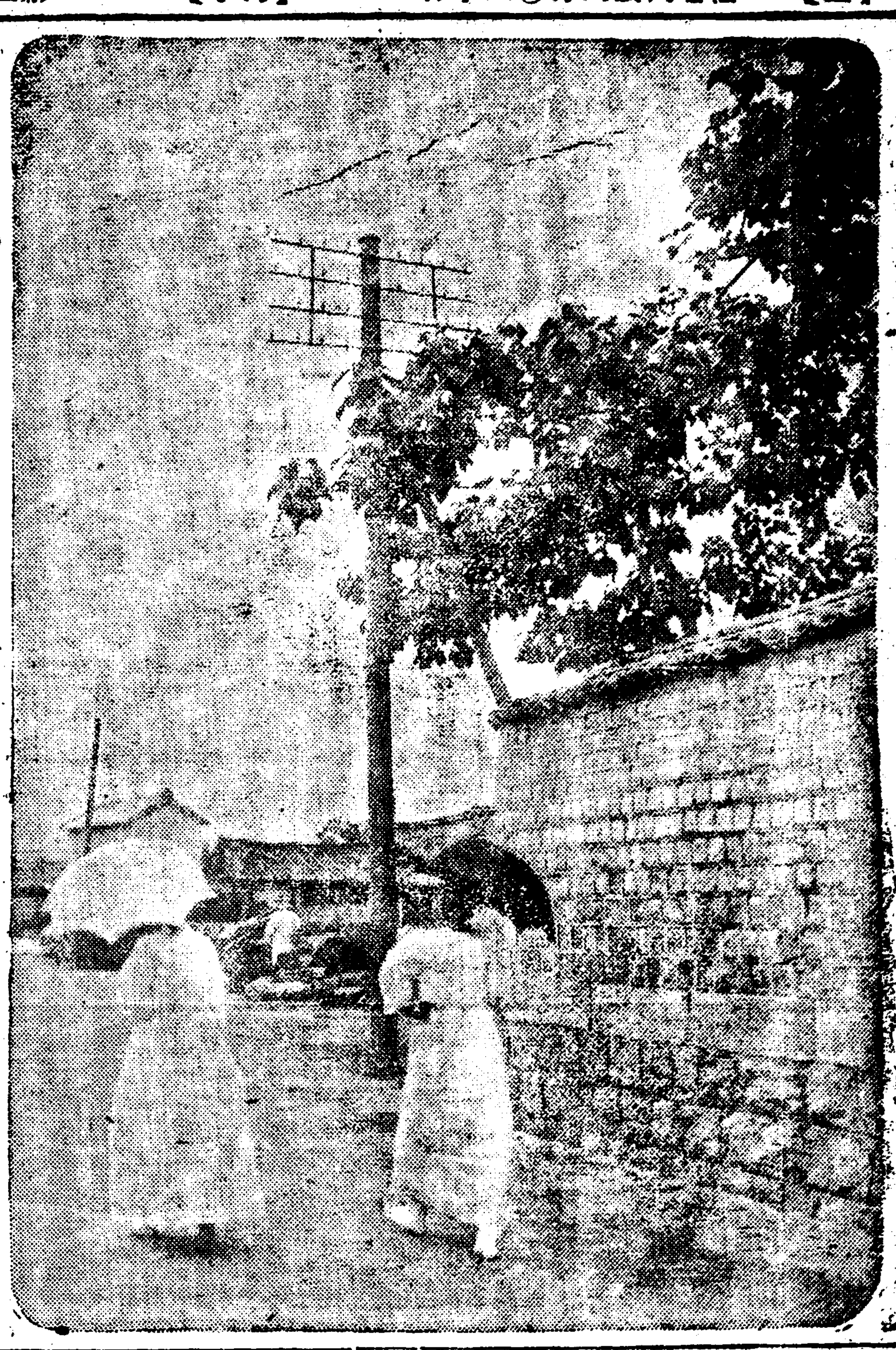
◇……가을을보하는오동닙새

普通學校校長은 朝鮮人을採用하라
地方各地人士의熱烈한主張
現在로는不過一割

각방면으로 조선인의 취직난이 더하야가고 조선인은 동등을하지안는다는 불평이날로 놉하가는이즈음에 또한가지 조선인의 부르지짐을 듯게되엇다=조선총독부의 최근통계에의하면 현재의전조선에는 약일천오백여개의 공립보통학교(公立普通學校)가잇는바 그중의조선인교원(敎員)은 일본인교원의 약이배(二倍)가량이되나 보통교육의 가장수뇌자(首腦者)라할만한일천오백여명 보통학교 교장중에 조선인 교장으로는 불과천수의 약일할도못되는 백명내외에 지나지안는 수자(數字)를 보이고잇는터인데 수일전에 총독부리학무국장(李學務局長)이삼남디방(三南地方)을시찰하러갓슬써에도거창(居昌)군이외수개디방의인사들로부터보통학교교원은물론이어니와 보통학교 교장도 되도록은 조선인을 사용하야달라는진정서(陳情書)가 답지하야 리학무국장은 차차로 십심고려해보겟다고어명하고돌아온일까지잇섯다더라

『資格만잇스면 今後로採用方針』
◇陳情밧고온 李學務局長談

별항보도한 보통학교 교장조선인등용문데(普通學校校長朝鮮人登用問題)에대하야 삼남디방시찰을 마치고귀경한 리학무국장(李學務局長)은다음과가티말하더라 『내가 디방을 시찰하얏슬지음에 몃몃곳에서 조선인 교원들은 보통학교 교장까지도 되도록은 조선사람을 등용해달라는진정을 바든것은 사실입니다 그러나 총독부에서 조선사람을만히 교장으로채용하지안는것은 엇던정책으로 그런것이 아니라 조선사람으로교장의자격(資格)을가진사람이 적은까닭임으로 자격만 가진사람이 작고생기면 될수잇는대로 조선인을 교장으로채용할가합니다』

御大典에重大計劃 ○○團爆彈密送
奉天領事警察總出捜索
아모단서업다고이일에해금
【揭載禁止中이든바二日에解禁】

지난구월 이십사일에 봉텬(奉天)에서 ○○단이 폭탄을밀조하는 모중대계획에 대하야는 사건발생과동시에 경무당국으로부터 긔사금지가되어 보도의 자유가업든중 작이일아츰에널으려 해금되엇는데 이제사건의 정톄를 보도하면 알에와갓다

오는십일월십일에거행하는어대례를긔회로 북만주(北滿洲)에 잇는○○단(○○團)이모종의중대계획을 실행하고저 위선대규모로폭탄을 봉텬모소에서 밀조하야단원다수 에게휴대케 한후 조선경유로 일본에밀과할 계획이라는정보를 듯고 지난이십사일에 봉텬일본령사관 경찰서는 크게 당패하야 즉시정사복경관수십명을 출동시켜 시내의김극모(金克模)와 한재근(韓載根)과 대동옷(大同號)의가택을 엄중포위하고 일일히 가택수색을하는한편 다시 장춘(長春)과 「할빈」(哈爾賓) 방면과 련락을취하야 계속활동중에 잇섯스나 전긔단원들은 벌서종적을 감추엇는지 하등의 단서를엇지못하얏다는데 경찰에서는 아즉도각처와 련락하야 여전히계속활동중이나 혐의자 수명을인치취됴한결과 범죄사실이 업슴으로 이일에긔사해금(解禁) 동지를발한것이더라(봉텬)

中國옷입은 怪美人引致
봉텬방면에서입경중도에
本町署에서取調中

어대뎐(御大典)이 절정함박하야 집을따라 경찰당국(警察當局)의취톄가 천권엄중하여짐은 물론이어니와 더욱해외로부터 들어오는사람에게는 특별경계를하야 경성역(京城驛)에 하차하는사람은 물론이요 경성역을 통과하는 사람까지라도 일일히 하차케하야 반듯이 소관본뎡서(本町署)에서 취됴를 밧게되는폐단이 잇다는바 이일에도 경성역에도착하는경의선(京義線) 렬차로부터 중국치마에 조선저고리를 넓은묘령의조선녀자한명을 다려다노코 극비밀리에 취됴를하는데 사건의 내용은자서히알수업스나 전긔 녀자는 시내인사동(仁寺洞)에거주하며 봉텬(奉天)으로부터온녀자로 혹은 모모계획을 가지고 들어오지나 안엇는가 하는의심으로 취됴하는중이라더라

소판돈안것단말 虛僞强盜로判明

고양군숭인면수유리(高陽郡崇仁面水踰里) 일백구십오번디박성칠(朴聖七)(六九)이가 지난구월 이십사일이 그아들박만원(朴萬元)(一八)이와함께 시외동대문밧가축 시장(家畜市場)에서 소를팔고 돌아가든길에 숭인면 미아리(崇仁面彌阿里)의 보통학교부근에서 강도를맛나 가첫든돈칠십원을전부강탈당하얏다함은 긔보한바 소관동대문서에서 그동안 일주일을두고 범인을잡기에 분주하는한편 로인의신고에도 의심나는뎜이잇서 취됴한결과 강도를 맛낫다는것은 전연히 거짓말이고 돈을일허버리고서 그러케 허위의신고를한것이 판명되어 삼월간의구류를당하얏다더라

今後渡日은 身分證明必要
◇업스면런락선증할난
從前許可制와彷彿

어대뎐을압두고 경찰당국의취톄가 극히엄중하다함은 루보한데가 바와갓거니와 최근에 관부련락선(關釜聯絡船)을통과하야온 어떤려객의소식에의하면 종전에는 일본으로 돈버리하려가는로동자(勞働者) 이외에는 별로히 취톄가업든 일반려객에 대한 경찰의 취톄는 지극히 엄중하야 민적등본(民籍謄本) 신분증명(身分證明)등이업는사람이면 행사며가못들고 몃시간식이나 힐난을하는까닭에 부산에서 일본으로 건너가는사람이나 일본에서 조선으로건너오는 조선인려객은 비상한곤난을밧게되어 대개는 려행의길을떠나기전에 미리 경찰서의 신분증명서를 어더가지고 가게되는까닭에 일본도항자(日本渡航者)의자유도 본항은 형식뿐이요 그실은수년전에 허가제도항시대(許可制渡航時代)와동일한현상을보이고잇다는데 이가튼 현상은적어도어대뎐이씃날써까지는계속되리라더라

全治一週의負傷

시내 영락뎡(永樂町)이뎡목오십삼번디 장길순(張吉順)(二九)은 지난일일 오던열시반경 자전거를타고 남대문통(南大門通)오뎡목뎐차궤도로진행하다가 써마솔롱산(龍山)으로부터 동대문(東大門)방면을향하야진행하던 경일백칠십칠호뎐차에 치어 전치약일주일의중상을 당하얏다

一日에突發한直訴犯 無政府主義者로判明
수평운동에분주한일까지잇는 警視廳의要視察人

작보현축소범인(直訴犯人)에대하야 동경국뎡서(麴町署)에서취됴한결과 그는극좌익(極左翼)무정부주의청년(無政府主義者)으로 벌서부터 경시텽에서요시찰인(要視察人)으로지목하야 엄중경계중이든 군마현 좌파군명화촌대도영삼랑(群馬縣佐波郡名和村大島榮三郞)(二四)으로판명 되엇는바 원인은 현재의 무정부주의자의 타락을 개탄하고 무산자 해방을 지금모양으로하야서는 도뎌히 불가능하다하야 련항폐하께직소하려한것으로 그당시에 궁내대신에게보내는봉은 인찰지 두장에다적은것이라는바 그는 사회주의자가 되면서부터 차차 사상이변하기시작하야 단니다가 수평운동(水平運動)에도분주한일이잇섯다는데 직소장은 고향에잇슬써에쐬가지고 지난 삼십일에동경에올라와 천초(淺草)에서하로밤을자고 이튼날인 초하로아츰녑시경부터일비곡부근에 잇서 기회를 엿보다가 그와가티한것이라더라(동경뎐보)

乙丑年回想하는 二村洞無産子弟
어린아이까지감격하는눈물
湧興講習生의美學

관북일대의 미증유의 큰수해로 인명의사상이 일천수백명에달하얏스며 가옥기타 재산의손실이 오백만원 이상이라는바 이비보를들은 용흥강습소생일동(湧興講習所生一同)은 리재민의참경을 동정하기위하여 푼푼전전히모흔돈오원사십전을 리재민구제회(罹災民救濟會)로보내엇다는데 연일보도되는참경의비보로 터진관만한아동의마음에도쓰거운동정의 눈물을 금치못하야 교원(敎員)에게구호대조직을원하얏스며 교원들도 감격한마음으로 그를 승락한후 이대(二隊)로분하야 시흥군북면(始興郡北面)일원을력방(歷訪)하야 선전지(宣傳紙)를배포하고 푼푼히모흔돈과곡물(穀物)을어든것이 십오원(十五圓)가수나되엇다는데 전긔 용흥강습소아동은 모다을축년수재씨에 원경성부 이촌동주민(元京城府二村洞住民)의자데들로서 금번관북리재민 이상의고통을 바든사람들인데 로량진(鷺梁津)한모퉁이에 복흥촌(復興村)을건설하고 겨우그날그날의 생활을 하는무산아동들이라더라

京畿道高等課長 關西에出張活動
◇고등형사수명을다리고밀행◇
頻頻한情報와使命重大?

경긔도 고등경찰과장 좌백경시(高等警察課長佐伯警視)는 고등형사수명을다리고 일전에돌연히 평양(平壤)경유로 모모방면을향하야 출동하얏는데 내용은극비에부침으로 알수업스나 최근에 경의선렬차속에서 정의부원(正義府員)이테포되고 겸하야 각방면으로 소연한정보가답지하는써임으로 매우중대한사명을띄고 활동하는모양이라는데 예뎡한 몰아올날자는 명사일이나 아마예뎡보다 느질모양이라더라

百萬財産爭奪戰
黃金에눈어두어 兄죽자兄嫂逐出
安城李富豪家哀史(二)
━모두히네병자이든남편이죽은후참담케된그처 형의시체를치인그이튿날에형수를쏫차내어

정영자가 권기와가티 무정한세월을 보낼업시 보내는그동안 그의남편은 모두히네중독으로 부서운병마에 걸리어 약오년전에 애청김도화(金桃花=假名)를버리고 집으로 돌아왓스나 그써는이미병세가기울어첫승운아니라 간호인이되어 다만병구원 하기에방을셜혼이엇다 이와가티 고생을하는 정영자의나어 사십이세되든 대정십사년 겨울에 그집재산을모조고 또는이를직히기에업중하든 리만후가 류신폭세를죄후로하고 이세상을 써나고말엇다 백만대금에주인이 한번써나자 이를조뎜으로하고 널어나는쟁탈전은 극도로악화하야 병석에누은 전긔리간운 이가당디호서은행지뎜(湖西銀行支店)에예금한사만원돈을 데로자긔친죽인 전긔 검운의아들명고(英高=假名)를걸어 안성경찰서(安城警署)에고소를데기하고 뒤를니어 구십사석의 추수를맛는 동군보개면(寶蓋面)토디를 데로자긔아우전긔 검운을걸어 경성디방법원(京城地方法院)에소송을데기하엿스니 그집가족덕 평화는이로부터 단절되는동시 형데숙질이서로 구수사하며 죄며시

◇이와가티 살이살을밧는 마굴속에들어잇는 정영자에게며하야 재산쟁탈에만열중하얏섯다 ◇아는 아모리명문패상이란죄명을쓰고 모두히네대왕이란칭호를듯는그의남편일지라도 그남편의수명이하로를지탱하느니 만치 자긔의운명도하로식연장될것이다 그런데 그의남편리간운은 작년십이월초하두날에 안한심게도그를버리고 저생의 나라로돌아가고말엇다 아! 혈혈단신으로 마굴속에 외로히남어잇는 정영자의운명이 과연엇더하얏든가? ◇=권긔정영자가 자긔남편을선산에 안장하고 돌아오든그이튼날 아츰 죽십어월조펠일

(사진은정영자)

◇=더욱전긔일운에게는 안팍그로 유익(羽翼)이잇스니 이는굴은것이 아니라 정영자가 삼십년동안을 지챙으로 섬겨오든 그의시어머니되는 권긔 명수자와

오전구시경에 그집내뎡에는 일장살풍경이 널어낫스니 이는정영자의다섯재 시동생인 권긔일운이가 영자를 축출하라고 구우며대어 영자를 축출하여야만될리유가 어대잇는가 이는그집재산뻑만대금의 상속자 간운이가 죽은이써에 그의형데로 도겸운 정운 성운이가이미 커세상사람이된지가 오래인련임으로 다만 남어잇는일운이 생각에 그집부 영자만업서지면 그집재산을자긔가마음대로할수잇겟다는데서 나온것이라는것이틀림업슬것이다

◇=그러나 이것이 자긔를처하고 재산을 략탈하라는흉계에서나온 자긔의 생명재산에 최후위협이라는것을 생각한그는 연약한자긔의 원긔나마 일층분발하야 그를굿게결심하고 반항하겟다는것을 굿게 날엇다 그래서 의기스발을 놉히날엇다 그래서 권긔일운의 일파와 영자사이에 닐나는 일날이 잇게되엇다 그러나 외롭고연약한 영자가 엇지우악한 수만흔무리를당해수잇섯스랴(계속)

「施政紀念」休日에 大邱警察空前緊張
=고등과대구서각방면에활동=
慶州方面에大活動

지난일일은 사정긔념일(施政紀念日)이라하야각관청이모다휴가임에도 불구하고 오전여섯시부터 대구디방법원검사국(大邱地方法院檢事局)과경북경찰부고등과(慶北警察部高等課)에서는 협력하야 몰연자동차를경주(慶州)방면으로 달리어 근래에 듯은 대활동을 개시하얏스며 더욱작이일아츰에도 시경에이계당머구서장(二階堂大邱署長)은경찰부고등과장과 밀의하고 몰아갓는바 사건은대단히 중대한모양으로 대구의긴장미를보혀이고잇는중이더라(대구뎐)

平安水利組合으로 九百餘住民離散
치위는날로닥치는데어대로?
所向處업서大問題

사천여뎡보의 넓은몽리 면적을가지고 작년가을부터 커수대방공사중에잇는 평안수리조합(平安水利組合)은 그동안공사를착착진행하야 전긔데방 공사는해빙긔(解氷期)를기다려 준공할계획이다는데 준공의실현을보리라는데 준공후침수의범련가 잇는이백여호에 대하야 얼마전에 전긔평안 수리조합으로부터 금년가을중에 이던지하라는통지문을 발송하야 벌서이사준비에 분망하는 사람도잇다는바 그들가운데는 머부분이 갈곳을아지못하야 주거할을 마지안는사람도 잇다는데 갓득이나 쏘들려가든그들의 생명은 이수리사업으로인하야 국부터이나마 그들은 희생을당할대로당하고 이케바야흐로 엄동설한이 각각으로 닥처오는이써에 써나지아니치못할운명을가지고잇는 그들구백여주민의장래대책을 어쩌할가가 큰문데이며 리산할면명과 리별은 다음과갓다더라(평원)

◇公平面 龍興 城橋 龍岩 傘松 新郊 新和里
◇東頭面 屯田 門岩 龍隅里
◇自鏡面 香岩 槐田里

自轉車에치어 뼈가뒤어나

시내관동(館洞) 일백사번디 배명길(裵明吉)(二六)은 지난일일오후열시반경 시내 장곡천뎡(長谷川町)삼십구번디 압골목에서 장유(醬油)일두를실고 명치뎡(明治町)방면을향하야진행하든 시내남미창뎡(南米倉町) 칠십칠번디 고웅지뎜(高雄支店)뎜원 소천곡랑(小川谷次郞)(二五)이라고 가는자전거에 치어 바른편 발비골(腓骨)이 뒤어나와 일시는 인사불성이되는것을 곳부근 병원으로 다려다 응급수당을한결과 생명에는 별로관계가업스나 전치까지는 약일개월가량걸리리라더라

明大生六名 곰에게 몰녀쫏겨 天幕生活로

이십칠일밤우선고도역(網走線高島驛)에하차한 명치대학생도 등원모(明大生藤原某)(二三)이하칠명은 동역으로부터 오리얌되는산속방자산(坊子山)에 런막려행(天幕旅行)을하고 이십구일련막을거두라고 하든차에 곰(熊)이습래하야 일행은압을다투어 도망하얏스나 등원모는 이급보를 상자황역(上子幌驛)에고하고 다큰폭명의구조를 구하얏슴으로 지뎜경찰서(池田警察署)로부터 순사수명이 수색을 하기위하야 급행하얏스나 밀림(密林)속에서 얼커드려간듯 하야 행방을알수업서서 수사대는 그만 돌아와버렷다더라(삿보로뎐)

子息이말안들어 父親이自殺

안동군보권면서삼동(安東郡輔權面西三洞)에잇는리원결(李元杰)(五二)은 지난이십육일 매여자살하얏다는바 원인은 그의장남용구(用九)란자가 세한바 주색에 침혹한까닭에 여러번죽고커 수년전부터 이를비관하고 여러번에도 쑈죽을 넘우지못하고잇던차에 어번에도 또전긔용구가 말청을부리기쌔문에 그와가티죽엇다더라(예안)

陽氣不足
수화가 고갈되며양위, 조루, 몽정등이발생되는터이다 … 효비제가복용에발명되얏다 … 약가일제십원, 완고증용삼십원송료각육십오전

淋疾 근치에며하야
… 림질은남녀교접시에균의전염으로발하되 … 본원의치림비제(治淋秘劑)를 … 약가일제칠십원, 완고증용삼십원송료각륙십오전

梅毒 에알아둘것
매독은부모에게또는남녀교접시에전염되는대병독이 … 홍약한종이다!

氣血不足
본원의차력벌건강제(滋陰興陽丸)은자고로밀전는비제인바 … 약가일제팔원, 보통품오원 …

=注意=
이상려약은사회의봉공을목뎍하는약으로써 … 경성예지동(京城禮智洞)二五(濟衆院)振替京城一五○…

綢緞 布木도 사게팜니다 京城 東亞婦人商會

拾四種壹組
本商會理髮器具組合品은 滿天下의大好評을博得하온바 業務를一新改良하옵고 確的信用을確固코져 誠心誠意로獻身的이오니 各位의倍前愛顧하심을伏望
拾四種一組內容은丸線內圖形과少量도틀림업시드립니다
理髮業用 五圓五十錢
團體用 三圓五十錢
家庭用 三圓
京城鍾路二丁目八三 丸宇合資商會

運轉士養成 朝鮮自動車研究所 運轉士紹介
入學案內書三錢郵券 入學申込次第請求
京城岡崎町六九番地 電話龍山五三五番

趙膏藥
쥬는니의깃븜과 쓰는니의나음이 모다喜悅뿐입니다 압흘쌔붓치는 趙膏藥……其價萬兩

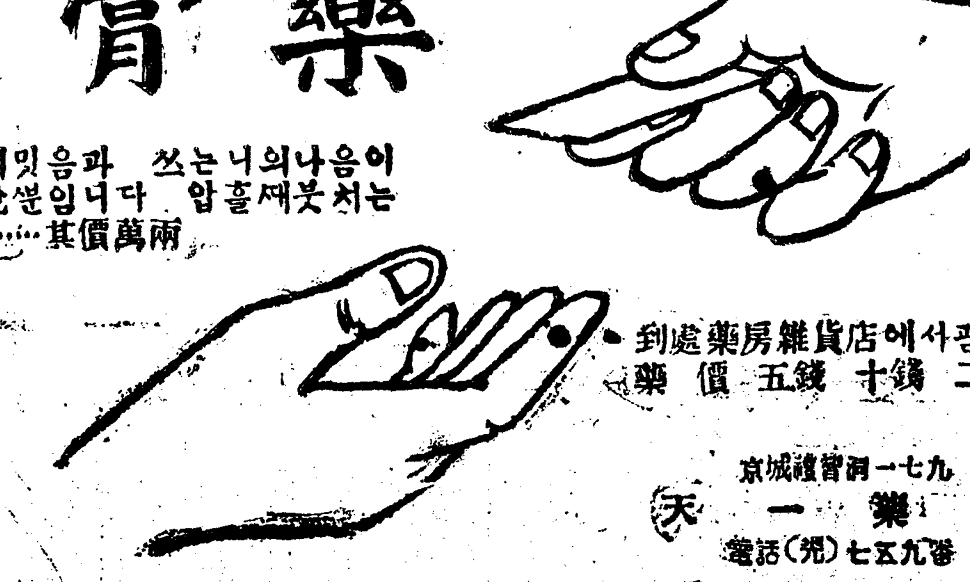

到處藥房雜貨店에서팝니다 藥價 五錢 十錢 二十錢
京城禮智洞一七九 天一藥房 電話(光)七五九番

五房 在家 朝鮮荒貨內外雜貨 代金引換迅速酬應
京城南大門通四丁目拾壹番地 金容漢 電話本局一八二七番 振替京城一二六六一番

學生募集
本科、速成科、受驗科의便이잇습니다 實任잇게 各道試驗에 파쓰되도록養成합니다 入學手續은詳細하시오
京城府新龍山小學校前 京城自動車學校 海軍機關小佐 井上美雄

淋疾 NAORU 和漢歐藥合理製劑
注文狀 感謝狀 每日山積
特長 小便이쾌하고、압푸지안이하고、殺菌이優秀하고、고름이업서지고、消化器에害가無하고
急性 慢性 나오루 直効根治劑
ナオール 新藥
効力保證 實任 大發賣
一劑金 貳圓五拾錢
但二劑以上共同注文時는送料負擔
京城鍾路院木町通り
製劑本局 帝國大藥房

事務잇는男便이 家庭에돌어온새 (七)

나는그의비서가되어일절사무를 도읍고가뎡일은전부를내손으로

牧師夫人 崔貞淑氏談

종교가의 가뎡은 마치순풍에 돗을달고 평탄한바다를 건너가는배안과 맛찬가지입니다 즉다시말하면 백년이하로 가티불평도업고 싸홈도업고 시와찬미와 신덕한노래로 서로화답하며 우숨과평화가 떠나지안는곳이 즉 종교가의 가뎡이올시다 남보기에는 물질이풍부하지 못함으로 극히 초라한 생활을하는것 갓트나 사람은옷과밥에만 행복이잇는것이아니요 마음이 평안하고 집안이 구순한데서 더욱

◇큰행복을 맛볼수업는것이올시다 그런데 목사(牧師)의 락(樂)은 다른직업과달라서 그것이직업인동시에 또한사업이되는 까닭으로 그업에대한 불만을 가진다든지 고통을늣긴다든지 하는일은 절코업습니다 다만국민의죄를 대신하야 십자가에못박히신 예수의일을 생각할때에 모든어려운일은 오히려 달게밧게됩니다 그럼으로 가뎡에대하야서도 남편이나 안해가 피차에 불만과편이업시 지나갈것은 뎡한리치올시다 그러나목사도 사람인이상 쳥나는일도 잇슬것이요 적적함을 늣기는때도 업지아니할것입니다 이러한괴로움을 볼때마다 나는 따뜻한위로와 정성스런 긔도로써그괴로움이유쾌하야지도록노력합니다 그리고나는무엇보다도 항상손님교제를만히하는남편의 마음을 애써히하지 못하야 남편의 마음을상할가념려하고

◇피곤하야 돌혀돈몸도소스라처서 닐어납니다 또한 그의건강을 도읍기위하야 비록 넉넉지못한 생활이나마 할수잇는대로 영양문데에 몹시주의합니다 그보다도그가살림사리나그밧게다른 일에정신을 써서자긔사업에 지장을 밧지아니하도록하는것이 안해된나의 의무요 남편을 도읍고사랑하는 본의라는것을 나는깨닷고 잘하든못하든지 가뎡에 관한일은 일절남편에게 의뢰하지도 아니하거니와 남편으로 하야곰추호도 관게를하지못하게 합니다 그뿐만아니라자녀의 교육문데 가튼것도 중요한일 외에는 혼자서맛터하며 남편을 대신하야서 신앙복도하고 긔독신보 갓흔것을뒤어 각처교회의 형편도 참조하야드리며서적과 잡지를 들추어서

◇설교재료 의참고될것을뎍긔(摘記)하야드리기도합니다. 그러하나에서열까지 나는그의비서가되어 그를도와서그가 자긔사업에 충실하여지기만 바라는것이올시다. 남편도 나의이마음에 위로를 밧고사랑과사랑의실머리로 얽키어 삽니다. 그가교회일에 분주히 지내다가가뎡에 몰아오면 나는사남매나되는어린자녀들을 물러안치고하로동안 지내인 지각색이야기의 옷이피게합니다 이것도 남편의한큰위로거리올시다

(사진은최뎡숙씨)

어린아희들의 間食에對하야 (三)

◇종류와분량과시간을 엇더케할이필요할가

◇실과 는업슬것이올시다 그러나과자속에는 케라진이 드러간것이 만흠으로 위장을 상하기 쉬웁고 설사를 하기쉬움으로 만히주의하지아니하면 안되겟습니다 례를들어말하자면 케리빈즈, 마시마로ㅣ의 종류에는 케라진이들어잇습니다 또한 실과를아이들에게 간식으로 주라면암만하여도 만두살을 지난후가 아니면안되겟습니다 만한살로부터 일년동안은 반드시 실과즙을주어야하겟습니다 모든 과실즙가운데는 상당히 자양분이들엇습니다 다른번히함수탄소(含水炭素)로 당분(糖分) 이포함되엇도잇습니다 그밧게 세ㅣ타민이쐑만히 들어잇는것도 잇습니다 과실즙은 식욕을 증진식히는 활동을하는고로 어렷슬때 누러 주어도대단히조흔것이올시다 과실즙가운데 가장 흔한것은사과와 귤이올시다 그러나흔하다고 함부로 먹여서는못씁니다 사과는 겁질을벗겨서 강판에갈어가지고 수건으로 짜면즙이되고 귤이나 밀감가튼것은 속엽질까지벗겨서 짜게로짜면 즙이됩니다 이러한 실과즙은날로먹는데 그가치가 잇는고로 그대로차수알가튼것으로 떠먹이든지 혹은 우유에타서 먹여도 좃습니다 다만한살이지나면보통실과를긁거나살머서 먹이는것이 좃습니다 실상은

◇실과 ㅣ를굽거나살무면세ㅣ타민이파괴되어버리는고로 그영양가치가 적어집니다 또한아이들은 어머니배밧게나오면서 곳마실물건을 차즘니다 아이들의 간식으로도 마실것을잇지말고주어야하겟습니다 지금여긔에 말하고저하는것은 영양품으로써가아니요 긔호품인고로 우유나모유등은 제할수밧게업습니다 그러면 긔호품중에 자양품이되는 음료품을 먼저알어야하겟습니다 그종류를 렬긔하자면 수백이나될터이지마는 그가운데 아이들에게 주어서 유익한것으로는 [illegible] 음료수와칭량음료수 두가지[illegible] 카피, 초코렛등으로된것이올시다 칭량음료수는 [illegible] 탄산와스를 함유한 음료수를 총칭하는것이올시다 [illegible] 향료, 산미(酸味)

◇土月會公演 사진은요사히시내우미관(優美館)의 토월회(土月會) 공연(公演)중인「死의勝利」의한장면

간이한서양료리 (一)

가뎡에서알아둘

李圭泰

대개음식은 식욕본능을 중심으로하는것은물론이나 미각(味覺)취각(嗅覺)외에 시각(視覺)으로말미암아 음식이맛잇고 새취미를엇어 일층유쾌하게 되는것입니다 그럼으로 세계가문명이될수록 새것을 취하는이때 조선가뎡의 주부에서도 새것을취하시는중에 먼저새로운 서양료리법을 배우시는것도 조흘줄로압니다 뎨일서양료리라면 가뎡에서빗차고 귀한것으로만 아시는모양이나 그럿치안습니다 그러케 어려울것도업스며 귀할것도업습니다 배우시면 잘아실수가잇습니다 가뎡에 귀하신손님을마질때 [illegible] 료리는 서양료리가 될것입니다 [illegible]

◇프라잇피쉬 (생선튀김) (五人分)

◇材料=生鮮 민어면머리에서꼬리까지 四寸가량 [illegible] 한개 가량 [illegible]

◇비프스테크 (어이께구은소고기료리) (五人分)

◇材料=한종지의二分의一半 肉一二五匁 양파(中)세개 소곰, 호초약간

◇調理法=생선비눌을 잘긁고배를 타서깨끗씻슨후머리를잘르고 가운데뼈가 살에붓지안토록 두조각에 검게접어내면 한조각에는 뼈가붓허잇스니 그뼈를또 잘베여내고 두조각의생선을 세개에잘느면 합이여섯조각이되니 소곰, 호초가루를뿌리고 밀가루를 칠하야 잘븐계란을칠하고 빵가루를칠하야 끌는기름에 지저서 누익을만한때에 건저서 접시에담고 레몬반개를 다섯조각에 가리로잘나서 생선과 가티노면 다된것이올시다

◇調理法=고기를 五分에볼하야끌는물으로 잠간두들겨서소곰호초를뿌려 기름이끌커든다섯조각의 고기를 [illegible] 으로 [illegible] 어구울때 고기우으로 불근물이비치나오니 그때를보아 뒤집어서구으면 먼저와가티 불근물빗이나오면 다익은것이오 그리고 양파를 길게쓰러서 기름에 녹을때 견과가티 양념을뿌려와휘뒤 고기와가티 접시에 노오시요

◇平壤正義女子高普生本社見學 明年卒業할二十七名은修學旅行次로入京하야崔相吉先生引率로二十九日午後에本社를見學하얏더라(寫眞은見學生一同)

童話 선녀와용남이 (6)

N W 生

선녀를다리고 집으로 돌아온 용남이도 깁버하엿습니다 다만은 그보다도 더깁버하고 질거워한 사람은 용남이의 어머니엿습니다 어머니는 용남이가 큰사람이되도록장가를들이지못한것이 걱정도되고 용남이나동리사람보기에 미안하고 붓그러워하든터입니다 그리든차에 선녀를 다리고와서 혼인을한다하니 그은마나 깁부겟습니까 동리사람을 모아가지고 굉장히 자미잇게 살엇습니다

그러나 선녀는 언제든지 가티 놀든 동모가 그리웟습니다 그래서 선녀는 용남이와선녀는서로가 놀든곳에 가티가기를 원하엿습니다 그러나 용남이는잘솟지아니하엿습니다 만일 그곳에갓다가 다른선녀와가티 하늘로 올나가면 엇지하나하는 의심이생기어 도모지선녀의말을듯지아니하엿습니다

어느듯 다섯해가 지난때이엿습니다 용남이의 어머니도이세상을떠나고 용남이와 선녀와새에는 어엽분 아들까지낫코 한때입니다 어느 따뜻한봄날이엿습니다 선녀는 용남이와가티 건넌넷에 선녀들과놀든곳에 갓습니다 거기에 가서 선녀들은공중에서나려와 춤을 추며자미잇게 놀고잇섯습니다 용남이의 안해가된선녀는 자긔의 동모들의노는것을볼때에 몹시도 진날이그리웟습니다 그래서 용남이에게자긔도 오날하로만 다른선녀들과한가지 춤추며 놀게하야주엇스면 다시는 아모소원이 업겟다고 하엿습니다 용남이는 아들까지나코 하엿스니 엇다 다른선녀들과 한께 공중으로 올나가지는아니 할줄로밋고 안해의 말대로허락하엿습니다 선녀는 어엽븐아들을 다리고 선녀들이 노는곳으로 갓습니다

猶太人의世界征服 (一)

韓稚振

猶太人은어데가든지物議가되지안이하면안된다 平凡한것과 中間的인것과에게는 猶太人은 아모相關이업다 惡하면惡하고 善하면善할따름이다 맛찬가지로 世界的으로한번富者가되면 世界第一의乞人이되는 性質을가젓다 이러하야猶太人은 어데를가게되면 그周圍環境은한번混沌되고 搖動되지아니하면안되든지못되든지한번變動은되고야만다 그네가付接해사는곳은 [illegible] 猶太人을가리켜世上의謎라고한다 實로猶太人은 民族的으로는 가장奇妙하고 거지이지만은 世界的金融界는 혼자주무르고잇다 近二千餘年동안이나 一定한國家가업시四方으로放浪의生活을하엿지만은 그國是를維持하는데 固有의民族的特徵을繼續하는데는 世界에그類가업게되엿다 各國에서法律로壓制를밧지안는데가업지만은 各國의王權內에서 猶太人의影響이업는데는업게되엇다 이런故로 나라가업서도 나라를가지게되고 法律이업서도法律을가지게되고 돈업서도돈을左右하는이 神出鬼沒의猶太人이다

이世上에는 지난歐洲大戰以後에 反猶太族運動은다시또이러낫다 勿論이反猶太族運動은猶太人에게 잇서서는 新奇하지안다 그네는過去二千餘年을 두고 世人에게 排斥을 밧어왓든것이다 그만남에게 排斥밧는것이 猶太人의天性이되어진것이다 [illegible] 一種羞恥로알리만침猶太人은남에게辱을먹어왓다 지난歐洲戰爭以後에 猶西亞사람들은 猶太人을排斥하되 [illegible] 猶太人이라하야 [illegible] 政府에 猶太人들이 [illegible]

猶太人大多數가 現著히所有하고잇는 特性은 商業的이라할것이다 비록 猶太人이農業 新聞 自働車박회 等 [illegible] 世界金融機關을左右하는 [illegible] 普通人은흔히 猶太人이라하면 [illegible] 世界的으로主張하되 猶太人은世界列國을相衝식혀서 歐洲大戰에參加케하고 世界를混沌식혀노앗다 [illegible] 國語도업는 猶太人은엇더한人物이냐?

天氣豫報 [illegible] 晴 一時 曇 [illegible]

慘狀을極한 甲山水災後聞

住民死者九十九人 損害槪算五十萬圓

지난八月下旬咸南地方洪水氾濫에 對하야各新聞에大畧報道되엇스나아직까지도가장甚한甲山郡에對하야그詳細를調査한바甲山郡中에서는山南面이第一被害가尤甚한데同面은夜間增水인同時에激浪襲來함이約二時間이나되어서三四日連하야오든비가猝然快晴하고星宿이照耀하얏슴으로一般은安心하고各自放心就寢하얏다가上流處處에山積한材木에 헛다가一時에터저서流下하는怒濤가瞬間에沿岸土地家屋을삼켜버렷스며山谷間임으로避할方策이업서死者가九十九人이오牛馬의流失이五十二頭豚의溺死三百三十三頭家屋倒壞流失이二百三十九戶田畓流失五六九二反步인바此等作物價格及其他穀物雜貨合하야全甲山郡의損害가五十萬圓의八割以上은山南面의損害이라하겟다더라(甲山)

罹災民을 應急救濟

氣候寒冷으로 情景더욱悽慘

別項報道한前古未曾有의大洪水로電信은不通하고交通은杜絶하야虛川江을隔한東西各地는서로消息을모르고다만滔滔한濁浪에漂着하는建物破材에依하야上流의被害를想像만하고束手無策의狀態로잇다가洪水三日만에비로소不完全하나마各地消息을듯게되매即時郡當局에서는被害狀況을報告하고救濟方策을講究한結果咸南道當局으로부터救濟金一千三百圓이來到하야罹災民을一時救濟하얏는데罹災者가甚多數함으로千餘圓의金錢으로는到底히五日間의食糧을供給할수업슴으로同郡에서는郡守各面長甲山署長山林署長外地方有志等으로救濟會를組織하야民間及其他有志의義捐金을求하야方今繼續救濟에활동中이라는데同郡은本是貧寒한山村이오同時에救濟者나被救濟者가相似함으로到底히充分한救濟를하지못하게되엇는바中이라하며더욱이同地方은벌서降雪結氷이多한時期와相迫함으로天寒과飢寒에呻吟하는形便은참으로目不忍見이라더라(甲山)

仁川府民 競技大會

盛況裡終了

旣報=體育데ー』第四回仁川府民競技大會는지난一日午前九時부터山根町公設運動場에열리엇는데午前八時三十分부터盛大한入場式을擧行한後九時부터競技를開始하야同十二時까지豫選을마치고晝食을마친後부터決勝을始作하야 [illegible] 最後까지壯觀을 이루엇다가午後四時에閉會하얏는데成績은左記와如하더라(仁川)

▲百米一般=(一)嚴賢米次(十二秒五分)(二)吳璣煥(三)松本一雄、靑年=(一)張二才(十二秒)(二)有島勇吉(三)金奉山 ▲二百米一般=(一)吳璣煥(二十五秒五分)(二)嚴賢米次(三)金應星、靑年=(一)李寶善(二十五秒)(二)張二才(三)有島勇吉 ▲四百米一般=(一)金鎭民(五十秒五分)[illegible] ▲千五百米=(一)村瀨正雄(四、五六)[illegible] ▲하이하ー들一般=(一)金旗民(十九秒五分四)(二)吳璣煥(三)白木原三次 ▲八百米[illegible]年=(一)趙許相(三七分三九)(二)鐵道(三)木町 ▲마라손=(一)山田靜雄 ▲로ー하ー들=(一)石塚勝之丞 大學▲喘算=(一)石塚勝之丞(二)豐田金之助(三)李正錫(四)藤田勝衛(五)李成淳(六)朴炳星(七)金商楠(八)松本一雄(九)池崎元義 ▲砲丸投(一)川手正(一〇、四三)(二)有島勇吉(九、九六)(三)李寶善(九、六一)一般團員=(一)石塚武顯(一二六、一一)(二)高岡靜一(一二五、一一)(三)藤井敎一(一二[illegible]) 四、六八) ▲走幅跳(一)村瀨正雄(五、七一)(二)山田靜雄(五、二七)(三)安鍾石(五、〇八)一般=(一)下鍊一(五、九一)(二)松本庄次(三)藤井敎一 [illegible] 松本庄次(五、八五)▲砲丸投(一)松下鍊一(三、〇〇)(二)藤本廣太(三、九〇)(三)新野幸三(二、八〇)▲走高跳(一)和田信三郎(一、五五)(二)山田靜雄(一、四〇)(三)岡本秀德(一、三〇)一般=(一)松本庄治(一、六〇)(二)美濃谷五郞(一、五〇)(三)崔東用(一、五〇)

海州土城間 鐵道敷設急着手

旱魃救濟의一策으로

海州를基點으로延白을經由하야雲山面龍倉里附近에至하는七十七哩京義線土城驛에至하는鐵道는旣報한바와가티旱魃餘의救濟의意味下에서當局에서急히着手起工하기로하야黃海道當局에서도力이을周旋하야그敷設에努力한結果朝鮮鐵道會社가引受敷設하기로決定하고지난九月二十六日附로認可申請을道當局에經由하야鐵道局에提出하엿다는데그工事費總額은三百五十萬圓으로同會社에서는此線을豫算關係로增資하거나又는借入하기로할터인바認可가이잇는直時로工事에着手할터이라한다

牙山公普校 聯合運動會

去一日午前十時頃에忠南牙山郡內公立學校聯合運動會가溫陽公立尋常小學校運動場에서敎育會長趙漢協氏司會下에開催되엇는데當日은約六千兒童과萬餘觀衆의參觀으로最後優勝은仙掌公普校이엇고다음二等은新昌公普校가되엇더라(牙山)

龍塘浦築港 改築工事

今年六千坪埋立

龍塘浦築港改築工事準備는거의完成되어今年中六千坪의埋立을하기로하고지난九月二十八日附로黃海道土木課龍塘浦出張所가設立되엇는데所長은土木課長의兼任하고書記一名技手一名技手二名雇員三名土木助手二名을採用하야即時工事에着手하얏는데起工式은來春에盛大히擧하리라더라(海州)

永川郡 進道學校曙光

金校長의熱誠

慶北永川郡淸通面私立進道學校는過去韓國時代學部大臣의認可로設立되엇든學校인데該地方에서는唯一한育英機關으로以來二十餘星霜을우존히나아오든바近年에이르러經濟關係로衰微不振하더니同面有志金丁洙氏가昨春에該校校長으로就任한後努力과誠意를다하야오는中今般二學期初를當하야破損된校舍及器具等物을私財를들여一新完備키로計劃中이라더라(永川)

朝鐵慶北線 延長工事速進

開通祝賀準備

多年郡民의宿望이든朝鐵慶北線延長工事는意外로速進되어本豫定日인來十一月一日에는開通을實行하게되엇는데이에일즉이醴泉에서組織된朝鐵期成會에서는多年郡民의宿望인만큼開通을祝賀하기爲하야去二十八日午後八時醴泉郡廳官房에서臨時委員會를開催하고此에對한萬般의相議가잇섯는데아마도當日에는豫想以上의盛況을呈할模樣이라더라(醴泉)

全通을보게된 咸鏡線工事槪況

鐵道局工務課長報告

咸鏡線은京元線의終點元山부터咸鏡北道의國境會寧에達하는三百八十三哩八分의幹線과淸津及會寧六哩의線路로大正三年四月元山으로起點으로八年十月南方端川에서북방北方吉州에向하야起工한것이다本線最初의營業開始는大正四年八月一日元山文川間十二哩五分의區間으로其後工事의竣工에件하야順次營業을開始하고鰲松群仙間十四哩九分을最終으로起工以來十三年十一個月을費하야本年九月에全線의開通을보게되엇는데此總敷設費總額約九千餘萬圓又本線工事當時의 [illegible]

開하면歐洲戰亂의初期에際하야大正七八年에各種事業의勃興에件하야物價及勞働賃金은急激히暴騰하야거의工事施工上極度의危機에瀕하고旣定契約請負單價의改訂을餘地업시하게되매可아서新契約에對하야는不斷定的物價及勞銀指數의騰落에依하야單價의改訂을할條件下에施工하엿는바此間에物價及勞銀의平均指數를보면大正三年十月起工當時에比하야八年十二月에九九、一에對하야서는三二四、七五의高로實로約三倍의高騰을示하엿다 其他恐慌終局後에財界의不振及大正十二年九月關東地方未曾有의大震災에依하야財政緊縮의影響은一部工事의中止로工事進行上幾多의支障에遭遇하엿고又本線施工區間은大部分 [illegible]

沙里院 道立醫院敷地

購入交涉

開催되어잇든沙里院道立醫院敷地選擇의件에對하야同期成會에서는지난二十七日協議會를開催한結果運河數地를按除한豫定線地의隣接地約五千坪을購入하기로決定하고五名의委員을選定하야地主에게交涉하기로하엿다며(沙里院)

長津水力電氣

工事速進計劃

長津江水力電氣會社工事施行認可申請書提出期는八月末日까지로되엇는데工事設計가되지안흠으로因하야다시二個年間의延期를申請하야認可되엇는데이에對하야審議한結果卄一日附로許可命令을發하엿스나三菱에서는此期限을不待하고되도록工事를急速히할터인데大體明春外지는豫算이決定되리라더라(咸興)

平元線中 舍人場順川間

來十五日開通

平元線의一部西部線舍人場順川間은工事가順調로進行되어最初의豫定보다一個月이나빠르게來十五日부터開通되게되엿는데同驛舍官舍의建築도全部完成되고十一日外지는全部完成되고十一日부터는驛員을全部配置하야驛의備品等을運搬할것이라는데順川驛은三等驛으로將來新滄線의分岐點이될것이요各驛의人選은方今平壤運輸事務所에서協議中인바數日後에發布될것이요開通日에는順川郡外沿線各地에서盛大한祝賀式이잇스리라더라(平壤)

水原進明女學 創立五週紀念

水原城外聖公會內에잇는水原進明女子夜學院에서는去九月三十日夜八時에同學院講堂에서創立五週年紀念式을禹翊奎氏開會辭로開會하엿든바學事經過報告、現在院長代理任貞宰氏의訓辭、來賓祝辭로朴福順孃의答辭와金炳浩氏外數氏의祝辭가잇슨다음閉會式을舉行하얏다는바 [illegible]

國境拓殖鐵道 促進運動遂失敗

陳情委員東京에서斷念通知

國境拓殖線鐵道促進運動을하기爲하야東京에간同期成委員崔、加藤、神保三氏는連日東京에서各方面要路를訪問하고請願을求하는바拓殖鐵道計劃에對하야는當初부터幾多의困難이잇고國境住民의熱烈한要望은實로적지안흔바이에對하야東京各方面에서는바이생각하고다시大藏省에서도이를不急의事業이라하야不必要工事公債增發을全般이容認치안흠을在東京委員은懇誠苦闘에도效果를못보고明年度總督府事業公債豫算中計劃을主로山林部의森林鐵道費九十萬圓으로萬一此가不成立한다면山林部의財源을一般豫算에補充하도록하게하엿스나結局拓殖鐵道案은不成立의悲運에빠지게되어遂히이엽지안흘수업는모양으로지난二十八日에東京잇는委員一同은期成會에對하야『各方面의運動은효수업시豫想은그만두게되엿다』는意味로急報하엿스므로期成會에서는는斷念한다』는것을電報하얏는데 [illegible] 一段落을마치고第二段의運動으로活動하는以外에는別道理가업겟다더라(新義州)

各地聯合 穀物商大會

開催希望

鎭南浦穀物商組合主催로再昨年에鎭南、鐵物商關係有力者實業家等數十名을網羅하야鎭南浦黃海道豐部에對하야信川溫泉에서各地聯合穀物商大會를開催하고黃海道에安岳、長淵、信川、殷栗、載寧、黃州五郡의關係者가出席하야多大한成果를보든바[illegible]後繼續의約束이엇는데次回開催에對하야는此를約束하엿스나昨年에는開催치못하엿든바今年은 [illegible]

淸州淸南校 童話會盛況

去二十八日午後八時頃에淸州基督敎堂內에서淸南學校友會主催로秋夕童話大會를開催하엿는바來聽者가近六百名에達하는盛況을일우엇스며順序에딸아十餘種目의童話、獨唱及其他童謠等이잇섯고十時頃에無事閉會하엿다더라(淸州)

南浦에서同大會를開催하자고黃海道에서도此에呼應하야速히開催하기를希望한다더라(新南浦)

淸州市民運動

盛況으로終幕

淸州體育協會에서는十月一日體育데ー를利用하야市民大運動會를開催키로되어一日午前九時에開會한바順序를딸아知事의開會辭와優勝旗返還式을마치고四十餘種의競技가잇슨後優勝旗授與式이잇고會長의式辭와萬歲三唱으로閉會하엿는데今番各種競技에優勝한者는체育競技에보내리라더라(淸州)

地方瑣信

馬山

◇馬山內西間自動車=馬山自動車組合에서는馬山으로부터昌原、內西面까지의乘合自動車運轉을出願하얏든바數日前에許可되엇슴으로去月二十九日부터運轉을開始하엿다는데 [illegible]

◇地主懇談會=慶南道當局에서는小作慣行改善策을發表한以來로그施行方法을研究하는中第一方法으로道內各郡에地主懇談會를열어改善의方法을熟議케한다는바 [illegible] 十町步以上의土地를所有한者를十月二日該郡廳에召集하야懇談會를열기로한다는데地方人士는자못注目하는中이라고

◇酒造業者取締=馬山府內에 [illegible] 酒造業者 [illegible] 取締하고 [illegible] 醸造許可를 [illegible] 調査發見하야嚴重히取締中이라고

始興

◇酒造組合二回定總=始興郡酒造組合第二回定期總會를九月二十九日午前十時부터郡會議室에서開催된바 [illegible] 訓話를비롯하야左記의件을決議하엿다는데

一、各酒造業者는各取引小賣業者中에서小賣成績이優良한者三人을推薦할件

一、右當選者三人에게褒賞할것 等을協議하고午後三時에閉會하엿다고

◇鹽釜稽査隊=中要部長이鹽業津駐在所에赴任한後六洞內衛生에對하야 [illegible] 近日에는鹽釜稽五個를製造하야要所에配置하엿다하며追後로도衛生宣傳에는만흔힘을쓰겟다고

◇商靑의人命救護=鹽業津商靑年會에서는今年 [illegible] 夏季가되면漢江人道橋에投身自殺하는者가年年增加함으로五月十五日부터每夜午前二時까지人道橋를巡邏하엿다하며 [illegible]

◇郡內各校秋季運動

永登浦公普校 十月中旬

始興公普校 十月三日

西面公普校 十月六日

軍浦公普校 十月一日

恩惠學校 十月七日

盈德

◇少女가女兒產=盈德邑 [illegible] 今年十五歲의少女는 [illegible] 小學校卒業外지하엿는데自己의親兄과不義의關係가잇서 [illegible] 月前에女兒를順產하엿다는바 [illegible]

◇江口酒造內訌=本邑江口酒造組合에서는設立時부터 [illegible] 解決이되지 [illegible]

◇競技大會禁止=本郡 [illegible] 秋季競技大會를 [illegible] 方今準備中이든바 [illegible] 禁止하엿다는데 [illegible]

長湍

◇高浪浦市民大運動會=去二十三日第一回市民大運動會가잇섯는바三十餘種의競技와 [illegible] 의會衆으로盛況을일우엇다고

◇長湍에傳染病=外來病이아니라면 [illegible]

講談全集

全十二卷 一冊壹円

早く!早く!お申込にならぬと配本が遲れます!

上品で愉快 爲めになる

面白い大全集!!

老少男女 누구든지 熱狂! 그러코도大敎訓、大感激!

此가一円 萬人驚嘆!!

四六判函入·壯麗한大冊! 壹千二百頁、綾織表裝

(第二卷以後·此以上頁數될수는잇서도 絕對로減頁하지는아니함)

第一卷 水戶黃門 梁川庄八 外短篇 (近江聖人 お竹如來 名醫と名優)

滋味잇는水戶義公의智勇과奇行 一代物語、痛快滑稽東西漫遊記

피가끌코살이뛰는梁川庄八武勇의譽、日本武士의面目躍如!

外短篇三章特이感銘깁흔講談、一讀하면感動感激!萬天下無比의珍名篇

한줄보면손에땀이나고一頁보고는感嘆又讚嘆

참滋味나는! 이웃으로부터저웃까지痛快愉快이以上업슴

全部十二卷에十二圓、아모리보아도三四十圓價値는훨신넘소!

이以上훌륭하고이以上싼全集은絕對로업다

日本魂을民衆的으로吹込함 宮中顧問官子爵 小笠原長生

저는要컨대講談推賞家의一人으로今回貴社에서講談全集을發行한다는것을雙手를들어贊成함과同時에日本魂을民衆的으로吹込하는데至適하고생각합니다

名士、文豪諸畫伯大苦心! 二卷後의名篇傑作續々完成!

〆切十月廿八日 (製本印刷能力에限度가잇슴니다再版到底히不可能합니다 機會는不再來입니다只今곳申込합시요)

第二卷後の壯觀!!

◇寛永三馬術 ◇幡隨院長兵衛 ◇義士外傳 ◇清水次郎長 ◇宮本武藏 ◇鹽原多助 ◇寛永御前試合 ◇太閤記 ◇大岡政談 ◇柳生旅日記 ◇夕立勘五郎 ◇親鸞上人 ◇由井正雪 ◇高山彦九郎 ◇三家三勇士 ◇會津の小鐵 ◇相馬誠忠錄

◇寛政力士傳 ◇義士銘々傳 ◇荒木又右衛門 ◇曾我物語 ◇兩越評定 ◇田宮坊太郎 ◇日蓮上人 ◇伊達誠忠錄 ◇佐野鹿十郎 ◇大久保彦左衛門 ◇佐倉宗五郎 ◇岩見武勇傳 ◇玉菊燈籠 ◇粂平内 ◇眞田三代記 ◇塚原卜傳 ◇笹野名槍傳

短篇

◇肥後の駒下駄 ◇海舟と鐵舟 ◇劍俠近藤勇 ◇中山大納言 ◇新井白石 ◇白河樂翁 ◇木村堪忍袋 ◇出世の大盃

◇二宮尊德 ◇祐天上人 ◇袈裟御前 ◇渡邊崋山 ◇關取千兩幟 ◇細川血達磨 ◇西鄕南洲 ◇乃木大將

◇弘法大師 ◇坂本龍馬 ◇紀國屋文左衛門 ◇毛谷村六助 ◇澁川伴五郎 ◇澤庵禪師 ◇高野長英 ◇錢屋五兵衛

右中에서每卷二篇或은三篇의大長篇과短篇을順次揭載

이外에、모든名講談을뽑아거기에新作도 加하여、每卷每卷滋味가나고、次次조와지게最善을期함

只今곳近處의書店에申込합시요

發行所 東京本鄕 大日本雄辯會講談社 (振替東京三九三〇)

◇直接本社의申込하시는분은一冊에對하야左記送料를拂込합시요 市內(六錢)…內地(十八錢)…臺灣·樺太(四十錢)…滿洲·朝鮮(五十五錢) (이것은最終의달의會費로합니다)

兩名은死刑 其他는十五年以下
十二人長銃團의判決
구형과근사하게언도된

긔보=의보도와같이본군내의중에 마커죽은 자긔아버지의 원수를 갑고자 근십년동안 강원도일원을활행하면서 주재소습격과 경관살해와강도등을행한십이인장총단(十二人長銃團) 마만봉(馬萬峯)등십이명에대한판결은 예뎡과가티 이일오전열시경에 경성디방법원삼호법뎡에서말광(末廣)재판장으로부터 아래와가티언도되엇더라

▲馬萬峯(三五)懲役十五年▲馬萬龍(三五)死刑▲馬雷炳(三一)懲役三年▲金鳳學(二九)懲役十三年▲金奉鎭(二七)懲役十五年▲安用俊(三三)懲役二年▲朴順九(三一)懲役十三年▲金錫奎(四一)死刑▲安貴鳳(二九)懲役五年▲馬道賢(二九)懲役二年▲安三淳(三三)懲役二年▲安二淳(四〇)懲役十年

災民의惨状을 晏然不顧하고
써름대회로돈거둔다고
리재민의감정을상하게한결과 咸興脚戲會彈劾演說

금번관북일대를엄습한 대수재에 대하야 함흥서는 십월일일부터 함남섬유공산품뎐람회(咸南纖維工業品展覽會)를개최한다고정상함흥면장(井上咸興面長)과기타공직원들이모히어 그협찬회(協贊會)를 조직하고 뎐람회의 성황을 도읍고저 자전거경긔대회와 씨름대회를 개최코자 계획하고 대홍수권에 민간측에서 계획하엿다가 홍수로인하야 연긔하얏든 함흥탄시각희회간부와상의한결과협찬회로부터오십원을 각희회에 긔부하기로한다는조건하에 십월삼사량일간에 각희대회를 개최하로되엇스매 이계획을 탐지한각사회단톄에서는긴급련합위원회를 개최하고 한홍뎡(韓鴻鼎) 신혁(申赫) 리응룡(李應龍)삼씨를경고위원으로보내어그들의비민주뎍 행동을 경고하는동시에 중지하기를 권고하얏든바그들은 협찬회와 다시 회의한결과 이왕 계획한것이니 그대로할밧게 업다고 그러한 의미의답을 하얏슴으로 각사회단톄에서는 또다시 긴급위원회를 개최하고 이번에는 협찬회에 경고위원을 파송하는동시에 알에와가티 협찬회와각희회의 탄핵연설회를 개최하리라더라

▲警告委員 韓鴻鼎 李秀乙
▲彈劾演說會 十月二日午後二時東明劇場에서
演題及演士氏名
民衆의判斷을求함 尹 桂
구상중을보느냐 康 命
蒙古의災變에處하야 李輝基
民衆의敵을撲殺하자 申 赫
搾取의假面 崔奎會
脚戲會의正體 李瀅龍
民族的試鍊期 李秀乙
朝鮮의災難과脚戲者 韓鴻鼎

蔡그리고리服役
징역이년판결에공소안하고 판결밧는당일부터복역한다

광산주의자『채(蔡)그리고리』(三六)가 경성디방법원에서 지난 이십구일에 징역이년의 판결을 바든사실은 긔보한바이어니와 그는 공소하지아니하고복역한다더라

『길』少年殺害犯 公判開廷
재작일일에

『하와이』 신탁회사부사장(布哇信託會社副社長) 『지민ㅡ손』씨의아들『길』소년이 피살되엇다함은 긔보한바 그공판이 재작일일부터 개뎡되엇는데 만일사형언도되는 경우에는 재류일본인측에서 일대감형운동을 닐으킬모양이라더라(호놀누루뎐)

地價橫領한 日人飮毒自殺
돈에몰려서

함남장진군하갈우리(咸南長津郡下碣隅里)에서려인숙영업(旅人宿營業)을하는대외문오(大隈文吾)(四一)라는 일본사람은지나간 이십삼일저녁에 독약을먹고 그곳서방상뎜(緖方商店)에와서고민하는것을 그상뎜에서 발견하고 지급히의사에게통지하야 그곳에잇는 김공의와 신의사 두사람이와서 응급수당을하얏스나 효과가업시 그날밤에 사망하고 말엇다는데 그원인을 탐문한바에의하면 장진디방에 수뎐공사(水電工事)가되는것을기회로하야 불가터 널어나는 황금열을억제치못하야 경성부영락뎡이뎡목(京城府永樂町二丁目)에잇는 모일본인과 련락을취하야가지고 토디매매중개를 하다가그중간에서 남몰으게 토디대금을다수히 횡령한것이 지나간 사월에 발각되어 긔소가되엇다가다행히 발각된횡령금액만은보상하고 겨우 사고를면하얏든바 근일에 남으러중남면구진리(中南面舊津里)방면에서토디대금을 밧지못한디주들이 밀려와서토디대금을달라고야단을칫슴으로 내외는 전도를비관하고 그와가티 자살한것이라는데 일반디주들은 수뎐회사주구배(水電會社走狗輩)에게나 이와가튼 중상배(中商輩)에게절대로속지 안키를서로경계하고잇다더라

生活難과病苦로 深夜에投井自殺
사천읍내의비극

경남사천군읍 서면월성리 구상조(慶南泗川郡邑西面月城里具相祚)(五三)라는사람은아들삼형뎨를두고 구차한생활을 거듭하

雄基地方의寒候 兩少年凍傷致死
국유도로부역갓다가 嶺上에少年一名又失跡

웅긔면 백학동(雄基面白鶴洞)『쏠예골』에사는윤리규(尹利奎)의아들 화진(華鎭)(一四)과 그동리안성찬(安成贊)의아들 원백(元伯)(一五)이라는두소년은지난 이십사일 첫추위에 웅긔령(雄基嶺)의 국도수선(國道修繕)하는 부역(賦役)으로나가 종일토록 추위에떨며 일하다가 그날밤 집에돌아와 두아이가 갑작이죽어버렷다는데 아즉시톄도 검시하기전이매 죽은원인에대하야 자세히는 알수업스나 전하는말에의하면 어린몸으로서 추위에 종일떨며 더운음식도 잘먹지못하고 노력한결과 동긔(凍氣)가 들어죽은듯하다는데 방금경찰은 그원인을 묘사중이라하며 또 한그동리아이(姓名未詳)로서권 귀죽은 두소년과함께 부역하려 나갓든 소년한명은 지금것집에 돌아오지안코 행방불명이 되어 버렷다는바 이또한 소년 파가려처음에몰다가길을그릇들 어옹기령깁흔산속에서헤매다가 죽은듯하다하야 백방으로수색하는중이라는데 엇잿든 참혹한 일이라하겟더라(웅긔)

敎水害音樂席上 卽席義捐百餘圓
이십구일삼십일이틀밤 동명극장에모힌의연금

과거을축년(乙丑年)수재를 톄험한 연강인사들이 관북리재동포에대한 동정을 모흐려하다가여러가지그에대한당국의 방침이 자유롭지못하야 이에주저하든 신간회경서지회(新幹會京西支會)에서 모든일이뜻과가티되지못함으로 최후책으로 관북리재동포동정연예회(關北罹災同胞同情演藝會)를지난이십구일과 삼십일량일간 예뎡과가티 동막극장에서 개최하야매일밤칠팔백명의만원의성황을넘우엇섯는바 당일의 모임을주최한신간회원은그치지 못하는개회사까지라도 말하지 못한다는가혹한조건외에 또한네가지 조건부로 장내는 비상한 긴장상태에싸커잇는중 오직말을 대신하는관북수란의 참상일부를 그린배경과장내를장치한표어(標語)와참상의 놀라운수자를 긔록한통계수자만이 장내인사에게 무엇을 말하는듯 하얏다 개회사업는개회로막과 입장료수입이 다음과가튼데 동회서에는 한이틀동안더하기 위하야 당국에교섭중이라더라(경서)

◇義捐金 ▲十圓盧雲奎 張基萬▲七圓桃花洞共信稧任員一同▲五圓大邱康鎭奎 李晩宰 古市町大成商會 中外、東亞、朝鮮(各支局)▲四圓高圭明 麻浦盆塢頭公廳 大島町娼妓組合 西江靑年會▲三圓麻浦靑年會 龍寅靑年會▲二圓五十錢尹泰龍▲二圓李基周 馬漢奎 金學植 高田 阿峴靑年會 日新靑年會 李俊相▲一圓趙公瑞 洪英根 崔自成 無名氏 尹洪燮 鄭寅明 池雲成 無名氏 鄭在成 張喆鎬 申鳳赫 任觀益 金正一 韓奭愚 柳京祚 張龍煥 李順宗 金晋龍 李基鳳 崔基正 中外日報京西支局配達夫 朝鮮日報高陽支局配達夫▲五十錢李春成 曹秀煥 崔秉德▲四十七錢無名氏兒童▲衣服三十件 麻浦張基賢
合計 一百十九圓四十七錢也

安城의御大典警備
十月一日부터戶別檢索
그리고긔차에는이동경찰
【管下警官總召集督勵】

경긔도안성군(安城郡)은 내뎡탐사건이라든지 그후리수흥(李壽興)사건등여러가지사건이 경찰의간담을서늘하게하얏든이만큼 이번어대뎐(御大典)을압둔안성경찰서(安城署)에서는지난삼십일에 군내각주재소순사를 총소집하야가지고 십월일일부터 일반주민의 호구를 검색뎍(檢索的)으로 묘사할것을 엄명하얏스며 또당경찰서로부터 안성、텬안(天安)간과안성、장호원(長湖院)간경남텰도(京南鐵道)긔차안에 십월일일부터 이동경찰(移動警察)을두어가지고 왕래려객을엄중취톄한다더라(안성)

鳥致院路上의 傳道師毆打騷動
불미한소문잇는전도사를 청년들이에워싸고따리어

지난구월이십륙일오후열시경에 충남조치원구시(鳥致院舊市)전의통(全義通)네거리에서인산인해중에서 삼사명의청년들이조치원 성결교(聖潔敎)전도사(傳道師) 김모(金某)(二三)를 에워싸고 예수교를 전도하는 사람으로남의 유부녀를 유인하야욕보이고자한즉 용서할수 업다하야 면주먹으로 따리는 일장활극을 일으켜 한당할번하얏다는 녀자는 전의통 이백사번디에사는 최모(崔某)의 처류씨(柳氏)(二〇)인데 량편의주장하는말이 모도다 모호하야속 시숙비를 알수업스나 상대편이 종교가인만콤 교회원일대에서는한이야기 거리가되는 중이라는바남자측의 주장하는바에 의하면 남자는 수요례배(水曜禮拜)를 마치고 자긔사택으로 돌아왓다가자긔부인의 부탁으로 열어섯명장과 어린아이의 과자를가지고다시례배당에 가서기도를드리려가는길에 조치원 금융조합압흘지나가랴할째에 어느녀자가인사를한후 할말이잇다고하면서 인적이 적은곳으로 가기에그의 행동이 수상할뿐더러 남에게 의심을바들가 하야할말이잇거든 나의집으로 오라하고 돌아와서다시례배당으로가서긔도실(祈禱室)에서 긔도를하고잇슬째에 그녀자가들어와서 자긔를사랑하여주지아니하면생명을 희생하겟다 함으로 문밧그로 내여보내라고 하나 종시 나가지아니함으로

江陵人士의 水害救濟
음악회석상에서 의연금모집

관북일대의 수해에대하야 강릉각사회단톄(江陵各社會團體)에서는 련합회의를열고 그구제책을강구하다가 즉석에서 관북수해구제회(關北水害救濟會)를조직하야가지고 각방면으로 활동하기로하고 지난이십오일에 강릉불교포교당에서 음악회를 개최하얏는데 뎡각전부터 동족애에넘치여 모혀든 관중은 실로수백에달하야 장내에는 립추의여디가 업는대성황가운데 장한 개회사와 최돈흥(崔燉興)씨의사회로 송세호(宋世浩)씨의 취지설명 최준(崔準)씨의수해진상보고가잇섯고 아름다운『메로듸』를 들으며 하로밤을마칫다는데 불행에우는 동족을위하야 동정한이의 씨명과 금액은알에와갓다더라(강릉)

五十圓江陵商友團親會 卅六圓嶺東… 二十圓李根宇 七十錢江陵美監理教會 新幹江陵支會十四圓五十七錢 江陵佛教婦人會員一同 十六圓五十錢江陵自働車會社職員一同 十圓崔在舜 崔燦昇 金寶輪 江陵모-터親睦會 十圓四十錢佛教女子靑年會 五圓江陵郡靑年同盟 佛教婦人會 關東體育協會 江陵印刷株式會社 崔德興 金聖煥 佛教布教堂 李應龍 四圓六十錢少年會 蔡昌商會 李永根 玉陵東 孟翡翠 文明玉 十圓江陵衡平社 五圓李淑子 三圓佛教女子 二圓李龜榮 李貞淑 蔡萊舘 曹圭常 任鼎淳 二圓五十錢佛教少年會員一同 一圓崔順一 丁奎鼎 曹圭陽 崔元圭 江商會 草堂勞働夜學生一同 二圓和源永

農會奬勵의種子가 米穀檢査에서等外
그래서소작인의곤난막심 不可解의農會政策

전남농회(全南農會)에서는채종답(採種畓)에『은방주』라는 종자를장려함으로농민들은 관령에서 장려하는것이라 이를신뢰하고 이를파종하야오든바 근자에는 전남도내미곡검사소(米穀檢査所)에서는경종자는쌀이 조치못하다하야 검사에는맛지 안코 등외를 만들어맨관계로도 각디주들은변경으로소작료도 밧지안홈으로 농민들은 이로인하야 당국을원망하며 디주를원망한다더라(장성)

七十老親두고 靑年飮毒自殺
팔월명절에 세상을비관하고서

충남서산군 음암면도당리 안세훈(忠南瑞山郡音岩面道堂里安世勳)(二八)은칠십의노친을 남겨두고 삼십팔세를 일생으로지난구월 이십일일오전두시에 한만흔이 세상을떠낫다는데 원인은녀름 유련딸뎡명인 만큼여러가지의 생활상곤난으로 그와가티 음독자살하얏다더라(서산)

◇訂正=昭和三年四月二十七日附本報第二千七百四十七號五面東西南北中에記載된『집쪽거나고(飮毒)』이란題下의記事는事實相違의點이잇슴으로玆에訂正함

技競動運(運動競技)

中等校陸上競技 經過續報
優勝은養正校 二位는培材高普

延專主催第六回中等校陸上競技大會는一日午前十時부터市外淪川里延專運動場에서開催하엿다함은昨報와갓거니와午後決勝結果는다음과가트며三十八點으로養正軍通三次優勝하엿더라

【百米決勝】▲一着十一秒五分二安福岩(徽文)二着任正宰(培材)三着李正相(養正)
【二百米準決勝】▲一組一着廿四秒五分四任正宰(培材)二着嚴鍾燮(培材)三着安炳台(養正)▲二組一着廿五秒安福岩(徽文)二着朴演康(培材)三着張俊明(京商)
【二百米決勝】▲一着廿五秒五分一任正宰(培材)二着安福岩(徽文)三着嚴鍾燮(培材)
【四百米決勝】▲一着五十八秒黃大傑(培材)二着愼允範(養正)三着孫商熙
【八百米決勝】▲一着孫商熙二分十三秒五分三(養正)二着金源寧(培材)三着原寧(善隣)
【千五百米決勝】▲一着四分四十六秒五分一孫商熙(養正)二着郭奭根(養正)三着李晃熙(養正)
【八里마라손】一着四十三分三十八秒五分一郭奭根(養正)二着安炳台(養正)三着崔聖吉(二高)四着金和集(培材)▲五着韓珍洙(養正)六着劉黃鶴(徽文)七着淵澤(京商)八着愼貞賢(高敞)九着朴判同(中央)十着嚴興燮(善隣)
【四百米리레決勝】▲一着五十一秒培材▲二着京商 三着中央
【千六百米리레】▲一着三分五十六秒五分三養正二着二高 三着徽文

【各校得點表】
【養正】三八點 【培材】二二點 【徽文】一二點 【二高】一〇點 【京商】九點 【中央】四點 【善隣】一點

【投圓盤】一等三十米十一金熙普(養正)二等廿七米八五五具滋宜(二高)三等廿七米五五李麟鎬(中央)
【走幅跳】一等六米〇二島田(京商)二等五米七二安鍛鐘(養正)三等金容翼(二高)
【投槍】一等四〇米五八姜錫尙(培材)二等三十九米金鋼孝(徽文)三等三十九米金東旭(養正)
【走高跳】一等一米六〇安炳台(養正)二等一米五八黃大傑(培材)三等一米五四島田(京商)
【三段跳】一等十一米九六安炳台(養正)二等一米四二趙星鎬(二高)三等十一米三四島田(京商)

싱글庭球에 進明朴孃優勝
더블戰梨花惜敗

全朝鮮女子庭球選手權大會(京日主催)는一日午前九時京城球場에서三十餘組出場으로開始되엇는데梨花女高金福任 李寶貝組는決勝戰에들어가二對二로啓星女學校에게惜敗하엿스나進明女高朴蘭男孃은單式戰에잇서元山女高原孃을어렵지안케擊破하야四對一이라는好成績으로優勝하야朝鮮女子運動界에큰刺戟을주엇더라

【複式戰準決勝】
○梨花{李寶貝 金福任} 四…二 第二{殷 瀨} 下×
×梨花{秦卿得 金小男} ○…四 啓星{須 須} 木石○

【決勝戰】
×梨花{李寶貝 金福任} 2—4 3—5 4—6 2—4 4—2 4—2 啓星{須 石 須 塚}○

【單式決勝戰】
○進明{朴蘭男} 四…一 元女{原 孃}×

女子올림픽大會 午前部經過

第六回全鮮女子올림픽大會는二日午前九時부터京城運動場에서열인바其結果는아래와갓더라

【五十米豫選】▲一組一着八秒崔春貞(進明)二着金今先(女高)▲二組 一着八秒五分一鄭利淑(進明)二着王熙子(進明)
【百米豫選】▲一組一着十五秒田點利(淸雲)二着崔春貞(進明)▲二組一着十五秒五分四崔今洛(淸雲)二着朴蘭男(進明)▲三組一着十五秒五分三金今先(女高普)二着林福姬(進明)
【二百米豫選】▲一組一着三十三秒五分一金大淑二着韓德男(進明)三着成昌順(女高)▲二組一着三十四秒五分一金順來(進明)二着張玉順(進明)三着金龍燮(女高)
【二百米決勝】一着三十二秒五分一于奉順(女高)二着韓德男(進明)三着金大淑(進明)四着金順來(進明)五着張玉順(進明)六着金龍燮(女高)
【五十米決勝】一着八秒韓德男(進明)二着崔春貞(進明)三着金今先(女高普)四着王熙子(進明)五着朴鶴岳(女高普)

女高普11淑明10

淑明女高普A組對京城女高普A組籠球準決勝戰은午前十一時四十分에京城運動場에서始作한바十一對十으로女高普勝

第二高女14淑明B4

淑明B組對第二高女籠球戰은十一時五十分에開始한바十四對四로第二高女勝【以上午後二時記】

排籠球大會에 徽文高普優勝
排球는京師優勝

全鮮排籠球大會는卅日午前九時부터太平通日本靑年會球場에서行한바最後勝利는排球京城師範籠球徽文高普軍에歸하엿더라

今日의運動

▲京城實業野球戰—鐵道對府廳 午後三時 京城運動場

戰爭과戀愛 【76】
金東煥 作 安碩柱 畵

첫날밤 (七)

분통이가려 써마로 왁살스럽게생긴 그거지는 죽은듯한칠련이를 가루안고 씨근거리면서다리아래로 들어가더니 몰바닥우에 내려노코는 발끗으로엉구리를 쿡쿡차며

『케ㅡ길할년 죽엇나?살엇나? 고대죽는소리를치더니 벌써쌔드러졋담!』

칠련이는 그래도 실상죽은드시 감안이잇섯다 왓가녀머칠써에 치마자락이 쑥ㅡ헤어지어그속으로 연한 아랫다리하나가비스듬히내밀엇다

거지는 다리우로 목아지를길게빼어 어듸 깔찬순사나도라봄이 따라오지안나하고 해人몰가 흔두번을돌두구을 니며살펴보다가아모도업는것을보고그제야 머리를 씨씨글그며돌아서면서

『이건정말 모르겟다 이년이글세 왜하자 이질알이냐 또송장을 치르는판이나 아니냐?요새하이까라게집년들은툭하면닭의똥가튼눈물을흘니다가도약을잘먹고잘죽는다더라 엇재몸이 웃슴흡치위오는구나 여보? 여보? 이건벌서 죽엇나

그래도 죽은드시 아모긔척이 업슴애 거지는 벌컥겁이난모양으로 칠련의입김에 손을대어보고 다시수족을 만커보다가낫을찡그리면서 쥐엇든손을 탁썩 리치며

『케ㅡ길경칠게도 손길이부드럽구나!이년이옷도 잘입엇다 어느놈의 팡토전창이이 치마에다들엇겟구나 며데이년이 무슨짜닭으로 혼자여기왓슬가? 어듸낫바다이나 쫏들가……이ㅡ크 괜찬은조건이로구나』

하며얼굴을더듬어만지다가픽거지는 아편장이뭇하야 몸을욕죽일째마다 썩냄새와 약당배내음새가 구역이날드시 코를찌른다 그놈에게쥐죽은 미인을건지어 노흔것가튼 그녀자의얼골을정신엄시 처어다보다가 이러다가순검놈에게들키면 나만경치는판이다 에라내뻴가!그래슐을내쎄자 딸자송하다고 송장한데 장가들겟니 에라어느집딸년인지 누운대로 고이죽어라

우리커승에거나 맛나보지』

하고얼는다리아래 두엇든자긔의발동과 마대기하나와 헌보작이를안고나는새가티 다리우로뛰어오르다 그리다가얼핏 불사이렁일이아니다 이왕이면그년의 옷이나벗겨갑자 죽는년이옷은하여선 무얼하나……』

떨녕하는발동소리를 내더니 거지는다시뛰어나려 칠련의입은치마를 와락와락 벗긴다두다리를배배 꼬고누엇든 칠련이는 어느사이에 치마는 벗겨지고다만앗다 거지는 송장을뭇는가 장작가비가티 돌틀 구을니우더마귀셰가려 다시커고리에 매어달려고름을 푸더니그만 멈추고 이번에는 속옷바지에 손을옴긴다

칠련이는 죽엇는지 사럿는지 여전히 거지 하는대로 가만히맛기고누엇다 그얼골에는 파란달비치흘녀 콧물아가만든 무슨조각가티 아름답고 엄엄하다든구나돌바닥우에 산산히 흐터진머리딸이그 얼골을 더한층요염하게보이엇다

거지는 속옷을 벗기다가 그얼골의 위엄에 놀리어손을 떼고치마만안고 다시 우둑허니일어선다

일어서서도 다라날생각은 아니하고 그녀자의 얼골만작고처다본다 그의눈은 백설가튼이마에서부터 코ㅡ입ㅡ 첫가슴ㅡ 조고마한하얀손ㅡ 허리ㅡ다리ㅡ부드러운발바닥까지쪽쭉훌다름칫다가 다시발바닥ㅡ 넓적다리ㅡ허리하고도로올나닷는다 그의눈에서는 좃붓이일드시 크다란눈이몰라고 입에서도 단김이쌕어나온다 그의팔도떨니고 전신이차츰차츰더워올라왓다

눈ㅡ코ㅡ입ㅡ첫가슴ㅡ허리ㅡ다리ㅡ아랫배……

그쎄거지는안엇든치마를다리알에와락 던지고 칠련의엽헤다시주저안저 두손을 번개가티놀려속옷을 벗기기시작한다 그의손끗헤에는부드럽고연한녀자의속살이닷근하고부되칠째에그는온전신이흥훈하야정신을못도렷다

엉족가튼 순간이지나갓다

넓은철교밋헤에 그거지는 누엇든몸을와락일으키더니손을쭉쭉떨며다리알에로부터뛰어올라다라난다마치살인이나한것가티숨소리와눈빗치이상하야커서 ──

早稻田 商業講義
開講迫到
十月十日開講・곳申込합시요

近時各國共히商業의合理化가學問的으로研究케되엿니다 그러나여러가지理由로學校에入學치못하는사람이만코그러한사람의教育機關으로가장適當한것이本講義입니다、商業學校의重要課目은勿論其他商人으로서곳應用할수잇는實際問題를가르키되짠學習으로短時日에何處에서도일하면서도할수잇게實際로活動할만한商人을養成하는것이本講義의特色입니다 商業界에活躍하라고하는諸君은곳本講義를보게하시요

▲每月一回發行 ▲一ケ年修了 ▲每月一圓卅錢 ▲每月開講隨時入學

學課及講師
商業倫理 平沼淑郎
商事要項 伊藤重次郎
工業通解 市川忠一
商業算術 小林行昌
實用珠算 村林專之助
商業簿記 中田淸
銀行簿記 長谷川安兵衛
工業簿記 杉山滋
商品學 荻田才之助
商品包裝 綿貫勇彦
經濟地理學 服部文四郎
經濟學 藤澤久
外國貿易の實務
商工經營に必要な統計の智識 小林新
最新百貨店經營法 松宮三郎
最新店頭陳列法 井關十二郎
廣告學 松宮三郎
從業員採用法 古賀行義
工場管理 勝田一
事務研究
商業文 服部嘉香
新速度法 井關十二郎
カード式事務法 稻宮又吉
商業英語 前田定之介
商業英語會話 前田定之介
民法 遊佐慶夫
商法 寺尾元彥

はがきで申込次第 見本進呈

中學・女學・政治經濟・法律・文學・電氣工學。以上各講義共新學年開始、見本申込次第進呈

申込所 東京牛込 早稻田大學出版部 電話牛込三四五・三四六 振替東京一一二四

하모니카獨習 鮮新流行唱歌全集

◇全一册懷中美本◇定價五十錢◇二册注文은先金要

音樂書類著作에는朝鮮에第一權威인CDE樂友會에서苦心力作한本名書가이제야發行케된것은好樂家의다시업는榮光이다!

●本全集에特色을보건대!現代新流行하는唱歌並映畫唱歌全部가잇고在來他唱歌冊의惡編모든缺點을一掃한理想的著書인故로唱歌마다曲調가잇고朝鮮노래까지曲調가잇다 錦上添花로『하모니카』의說明과부는法에스法樂譜보는法等을仔細히說明하여노흔朝鮮初有의著書이다本集이야말로『하모니카』獨習에親切한家庭敎師이오唱歌中에無盡藏의倉庫이다

●內外國愛讀者及同業諸位에게特價提供하오니一切書籍注文은勿失好機多數注文하십시요

發行所 京城府鐘路二丁目八十四番地 永昌書舘 振替口座京城六二三一番

祝續刊

全南順天 無名氏

朝鮮新取引所 資本金問題擡頭
一千萬圓以上은돌이어有害

最者來京한商工省永田、島田氏의朝鮮取引制度에關한意見書는아즉오지아니하엿스나取引所資本을巨大히함은極力避함이조타는見이益益有力케되어간다資本이크면큰만콤取引所의信用을添大케한다는說도잇스나取引所의信用은돌이어仲買人取引員의實質에基함이多하다資本이크면그의捻出其他에無理가生케되고手數料低減을沮止하는等의害가잇다一例로는廣島取引所等은資本金二十三萬圓으로相當한成績을擧한다取引所制度改善을機會로「푸레미암」을번다고하더라도돌이어資本金은적게하는것이조타고한다一千萬圓以上으로되면拂込額의念慮가잇겟다고하는測도잇더라

小切手	[illegible]	[illegible]
送金爲替手形	[illegible]	[illegible]
約束手形	[illegible]	[illegible]
政府預金小切手	[illegible]	[illegible]
郵便爲替證	[illegible]	[illegible]
公債券同利札	一○六	一七○
雜證票	二、○六八	二、三七八
合計	[illegible]	[illegible]

九月中 手形交換增加

京城手形交換所九月中手形交換高는枚數九萬六千百九十七枚金額四千八百九十八萬八千餘圓으로八月中에比하야枚數六百八十枚의減少오金額四十一萬八千餘圓의增加인데前年同期에比하야는枚數千八十七枚金額四百四十六萬七千圓의各增加이더라더욱七月부터九月外지의累計額은枚數二十九萬四千七百九十三枚金額一億五千四百十九萬四千圓으로前年同期累計額에比하야枚數一萬一千九百四十枚金額二千五百九萬五千圓의各增加이다九月中交換內容은左와如하더라

(單位千圓)

種別　枚數　金額

九月中 不渡激增

京城手形交換所九月中不渡手形은二十四名七十一枚一萬一千三百六十六圓二十六錢으로前月中에比하야二十二名十七枚三萬八百二十五圓七十七錢인보다激減을示하얏더라

不渡職業別

京城手形交換所九月中不渡手形은日本人七名朝鮮人十七名으로職業別로示하면左와如하더라

(△은減)

	日本人	朝鮮人
고무製品	一	一
菓子	一	二
穀物	一	五
釀造	一	三
糀	一	一
食料品	一	一
會社員	一	一
建築材料	一	一
布木	一	一
請負	一	一
印刷	一	一
自動車	一	一
不計	一	四
計	七	一七
比前月	△二一	△二一

貯蓄銀의探算點
─貯蓄預金三千萬圓이면 獨立하야支撑할수잇다─

朝鮮의銀行條令은드디어金融制度調査本委員會에서可決하야目下審議室에廻附審議中인데아마明年下半期七月一日부터實施하게될것갓다고觀測하는바그中貯蓄銀行令의施行도決定된것은말하되 朝鮮의貯蓄銀行令施行도決定된것가튼바果然朝鮮經濟界의現狀에適合한지가자못疑問이다朝鮮貯蓄銀行의內容詳細에對하야는잘알지못하나日本의그것에依하면貯蓄預金의何割은國債또는何割은地方債라고하는制度로制限되어잇슴으로그運用範圍가좁다現在殖銀又는商銀에서取扱하고잇는貯蓄預金이比較的好成績을示하고잇는것은要컨대商銀又는殖銀이라는背景의結果요今回새로朝鮮에一行又는二行의獨立한貯蓄銀行을設立한結果從來와가티零細한資金을蒐集할수잇슬지如何는자못疑問이다自己생각을率直히말하면一行에三千萬圓以上의貯蓄預金이되면充分히採算이되겟다고생각한다要컨대多少時期는早할것갓다云云

日本米作 一回豫想
六千百萬石
三百萬石增收

日本收穫第一回豫想額은二日下午三時에農林省에서發表하얏는데그豫想額은六千百萬石이라하며例年實收에比하면三百萬石增收라더라(東京電)

煙草作況稍良
黃色種은大豊

八月上中旬은全朝鮮에亘하야降雨가적고旱魃狀態를呈하얏스며特히南朝鮮地方은一層甚하얏기때문에大抵土地가乾燥하야肥料分解가充分치못하고더구나熾烈한陽光直射에葉은成長이不良하야一般旱魃性에傾하고出蕾가比較的일너八月下旬外지心止를見하얏스나九月末에至하야全朝鮮的으로相當한降水量이잇서各種類가모다晩作은再次肥料의奏効가顯著케되어葉은現著히肥厚하고또한收穫의遲延을보게되엇는바目下狀況으로보면朝鮮及日本種은平年作을維持하겟고黃色種은耕作季節及耕作方法等의關係上未曾有의成績을呈하야豐作을豫想하더라

金組 利下實施期 十一月一日

金融組合의貸出利下는目下總督府理財課에서成案中인데아마十一月一日부터實施할듯하다더라

朝蓄發起總會

既報＝朝鮮蓄音機株式會社發起人總會는豫定과가티十月一日下午三時부터明月館本店에서開催되엇는데出席發起人은芮宗錫氏以下十七人이엇는데會社株券은五千株中發起人引受株는四千五百五十株이엇고殘餘株四百五十株는公募하기로하얏다는바不遠會社創立總會가잇스리라더라

天日鹽 大豊産
二億五千萬斤

今年製造는天候가良好하야九月末外지二億五千萬斤을採收하야新記錄을示하얏는바鹽田別로보면
朱安管內一億八百八十六萬斤
廣梁灣管內一億三千五百十二萬斤
南市管內千百八十三萬斤
으로前年에比하야朱安은四千三十萬斤、廣梁灣은二千五百八十九萬斤、南市는六百八十三萬斤總計七千三百一萬斤增收이더라

輸入高
◇一億七千六百萬斤

八月末外지의外鹽輸入高는一億七千六百二十八萬斤으로前年同期에比하면八百五萬斤의減少이다輸入港別如左(單位萬斤)
釜山 [illegible]　新義州 [illegible]

木浦	三、三九[illegible]
仁川	五、[illegible]
群山	二、○[illegible]
元山	一○[illegible]

金組協會常務
牟田口、關田兩氏任命

財團法人朝鮮金融組合協會第一回評議員會에서常任理事候補者四人을選擧하얏는데左記二氏가任命되게되엇더라
牟田口利彦(忠南理事長)
關田瀨太郞(咸南理事長)
더욱各道聯合會理事長은御大典後一部更迭을行하기로되엇는데右兩氏理事長의職은其外外지兼務하기로되엇다고

穀物大會 次期豫定地
京城?仁川?

朝鮮穀物商組合聯合大會는既報와如히十月五日부터三日間忠南江景에서開催되는바次期會場을東京或은大阪으로選定하라는多數會員의希望도잇스나各種關係로아마京城或은仁川으로決定될模樣이라더라

煙草販賣 區域改正과
─廢營業所改─
十一月一日부터實行

專賣局의煙草販賣區域改正及此에伴하는營業所改廢의調査는來十一月一日부터實行을目標로하야調査를進하든바調査完成後朝鮮煙草會社의重役會를圖할順序인바右調査도不遠完了될터이라고

仁川在米增加

仁川穀物協會調査인九月廿九日現在市內五銀行穀物在庫數는前週에比하면合格米는一、二一○叺不合格米는一○七叺으로各增加를示하엿는데在品을細別하면左記와如하더라
△玄米四斗入四二、六八七叺五斗入三、五四五叺△正租俵入二四、一九四俵△大豆四斗入一八、七四二叺△小麥四斗入一一俵△粉米二叺△大麥七斗入一一、二一○叺△粟七斗入一、一○○叺△外國米七斗入四七二袋△外國籾七斗入二、二三五袋(仁川)

手形交換週報
(單位枚、千圓△減)

小切手	一四、○五二	六、一六五	
送金爲替手形	八七	一、二七五	
約束手形	一、三三六	七九三	
政府小切手	一、○八六	三、三七	
郵便爲替	四、三七九	一、八三	
公債券同利札	九		
雜證票	四一三	三九五	
合計	三、九五四	三、六九九	
比前週	△五五一	△一、七二○	

金組 利下率內定

金融組合의貸出金利低下는短期日步四錢을二厘를二厘引下하야四錢으로長期年一割二分을五厘引下하야一割一分五厘로定한바其他産米增殖의農事改良資金等도若干引下될模樣이더라

仁川期米 二日 期米

	昨後止	今後止	比較
當限	[illegible]	[illegible]	
中限	[illegible]	[illegible]	
先限	三○、三○	[illegible]	

前場瓦落

昨日은當地休會로阪地는三十丁上鞘인三十一圓二十七錢에十二限이發會한後三十四錢外지返戾하엿다가日本米作豫想樂觀으로俄然賣物이續出하야結局三十二圓四十錢의低價를示하고四十六錢에後場을止하니今朝에入하야三十二圓四十六錢인一丁小高外共히二十七圓八十錢
限이發會되어阪地三圓○안二十丁上鞘로十二錢外지의又復瓦落을見하고二節六十五錢外지反落하엿다此에

日本米作 豫想樂觀賣

日本米作第一回豫想은不日開發表될터인데수치의數字의內容을樂觀하고去一日부터賣에入하기始作하야今朝에入하기外지實로百三十餘丁의暴落을告한바되엇스며當地亦一休後中限七十餘丁의瓦落을示하엿다果然今後의發表가果然如何할지殆히注目을要할바이나豫想樂觀의行動을一巡하엿슴으로四百萬石以下의減收를見한다할사라도更히더低落을許치아니할이라고硬派는主張하며軟派는此에對하야一時的高價를演出하기도容易한일이나大體今後大勢에잇서서는新米의出廻期가不遠한그지又는在米潤澤으로보든지又數段의崩落은免치못할이라고또한主唱한다果何如?

…는實物의現出하야九十錢外지跳返하엿다가阪止二十錢止를見하고八十一錢으로更히九十錢外지返戾하야場을止하니高低의差는二十五丁이며阪仁의鞘는四百三十丁이더라

一節	三○、三○	三○、四○	三○、四五
二節	[illegible]	[illegible]	[illegible]
三節	[illegible]	[illegible]	[illegible]
四節	[illegible]	[illegible]	[illegible]
五節	[illegible]	[illegible]	[illegible]
六節	[illegible]	[illegible]	[illegible]
七節	[illegible]	[illegible]	[illegible]
八節	[illegible]	[illegible]	[illegible]
九節	[illegible]	[illegible]	[illegible]
十節	[illegible]	[illegible]	[illegible]

米豆餘話

▲日本米作의觀測을마치고또觀鮮에渡來한加賀卯之吉氏로부터今日午後三時에取引所樓上에서觀察談이잇섯고定期師의不可缺할參考談▲日本米作豫想은아즉도發表前임으로未知數에付하나朝鮮及日本을通하야七百五十萬石減收라할시라도騰材는弱材▲新古米의數字를合하야본다면平年作以上의樂▲흡是하겟스주아즉도買비할餘地가잇는걸▲後時態變을하지못하고株守하는白衣軍은또敗北에歸하고말엇다可惜可歎할일이야▲困를本營으로한京城淺野筋及不二又는釜山其他地方有力筋은舉皆賣便에加擔하엿다勢力도만커니와兼하야大勢를利用하엿스니當分防禦하기困難할모양

아직도 天候를警戒乎

日本의天候는過去의三大厄日이無難하고從하야難關의九月를順調로經過하고新米出廻期인十月에入하엿스나아즉도鎌入을하기前임으로天氣의如何를放視할수업스며벌아서硬軟兩派도警戒不怠하는模樣이다果然南中國海의颱風이如何히展開될지注目을要하는中이며朝鮮의天候도亦曇天임으로多少硬味를帶함과如할뿐아니라日本米作豫想樂觀의賣物이旣히一巡한感이잇슴으로此에서一段反動高價를示現할지도亦未知이라고某強氣筋은觀測하더라

◇天氣概況＝高氣壓은黃海朝鮮日本海及本州를覆하야그主部는朝鮮과東北地方에잇서共히七六八粍를示하고南中國海에는七五○粍內外의颱風이잇스나模樣은不明하다天候는中國側은曇天、鮮滿及日本地方은大槪良好하나南鮮과日本南海岸은曇天이다

◇天氣豫想＝高氣壓은共히東方으로移動하고北中國에는低氣壓이發生한다謙임으로朝鮮의天候는一般으로警戒될이라고(電)

後場續崩

後場은前場瓦落機先터욱人氣軟化하야二十七圓六十五錢에初付하더니底不止의崩落勢로五節二十錢外지一氣로崩落하더니六節에二十九錢으로小縮하얏스나다시二十錢으로反落하야場을止하니高低의差는四十五丁이더라

大阪期米

一節	[illegible]	[illegible]	[illegible]
二節	[illegible]	[illegible]	[illegible]
三節	[illegible]	[illegible]	[illegible]
四節	[illegible]	[illegible]	[illegible]
五節	[illegible]	[illegible]	[illegible]
六節	[illegible]	[illegible]	[illegible]
七節	[illegible]	[illegible]	[illegible]

大阪氣配 三十二圓十五錢

各地期米

東京	[illegible]	[illegible]
兵庫	[illegible]	[illegible]
下關	[illegible]	[illegible]
桑名	[illegible]	[illegible]

三限儀合

▲賣方 ▲買方 (取調高、賬入價、出來高、合計、累計)

仁川穀物市場

無檢查米	二七、三○
一等精白米	二六、八○
改良正租	二四、五○
在來正租	一九、○○
龍山大豆	七、四○
長淵大豆	七、八○
金川大豆	六、一○
海州大豆	六、九○
天安大豆	六、○○

依然閑散

今朝에入하야十一月十五日限만十五圓二十錢의一本賣買가잇섯고亦閑散히止場하엿다

株式

京取市場 二日 京取短期取引

株名	前寄	大引	後寄	大引
京取	二五、六○	一	一	一
鐘新	一	一	一	一
大新	一	一	一	一
東新	一八○、九○	一八一、○○	一	一八○、九○

前場激落

京取 二○高　東新 一六○低
大新 七○低

東新大新急落 京取賣買小現

今朝前場은二日間連休中人氣軟化하야東新百八十圓九十錢步로三十錢이더니十錢으로急落大引되고大新도十二圓八十錢步로九十錢大引이고鐘新은無商內오京取는二十五圓六十錢寄後八十錢外지小鞘後大引不成이엇더라

諸株步
▲京取 [illegible] ▲大新 [illegible] ▲東新 [illegible]

東新依然軟化

百八十二三圓이中心이되어保合을持續하든東新은今朝에入하야依然瓦落되며百八十圓寒割하게되자當所亦百八十圓十錢이라는低價로大引되엇다長久間保合하든相場이如此히下分歧的狀態

此邊이絕好의

…

納會가目前에

…

京取洪氏買捨

…

後場堅保

京取 三○低　東新 八○高
大新保價

東新急戾保合 諸株一息小康

後場은東新急戾인百八十一圓五十錢寄로當所는百八十一圓丁步로八十圓九十錢步大引이고大新은九十二圓九十錢步一本이고鐘新은二十三圓四十錢步一本이고京取는二十五圓五十錢步一本이더라

諸株步
▲京取 ▲鐘新 ▲大新 ▲東新

大阪短期株式

	前寄	大引	後寄	大引
大新	[illegible]	[illegible]	[illegible]	[illegible]
鐘新	[illegible]	[illegible]	[illegible]	[illegible]
久原	[illegible]	[illegible]	[illegible]	[illegible]
東新	[illegible]	[illegible]	[illegible]	[illegible]

東朝代引算定日步

出來高

▲長期合計 ▲短期合計 累計 二四一 五五○○

大阪短期步

大阪長期株式

株名	前寄	大引	後寄	大引
鐘紡	[illegible]	[illegible]	[illegible]	[illegible]
同新	[illegible]	[illegible]	[illegible]	[illegible]
大株	[illegible]	[illegible]	[illegible]	[illegible]
同新	[illegible]	[illegible]	[illegible]	[illegible]
日魯	[illegible]	[illegible]	[illegible]	[illegible]
久原	[illegible]	[illegible]	[illegible]	[illegible]
新同	[illegible]	[illegible]	[illegible]	[illegible]
郵船	[illegible]	[illegible]	[illegible]	[illegible]
同新	[illegible]	[illegible]	[illegible]	[illegible]

朝鮮銀行券

發行高　正貨準備高

日本銀行券

發行高　保證準備高　限外發行　貸出高

海外經濟

倫敦銀塊	二十六片八分五
英米爲替	四弗八十仙三分元
米棉	四十五錢高
印棉	九十錢高
스지ー-두	三九弗
아나곤다株	八二弗八分五
紐育銀塊	五七仙八分七
對米爲替	四五弗四分三

綿絲

橫濱生絲

延取引

群山

大邱

釜山

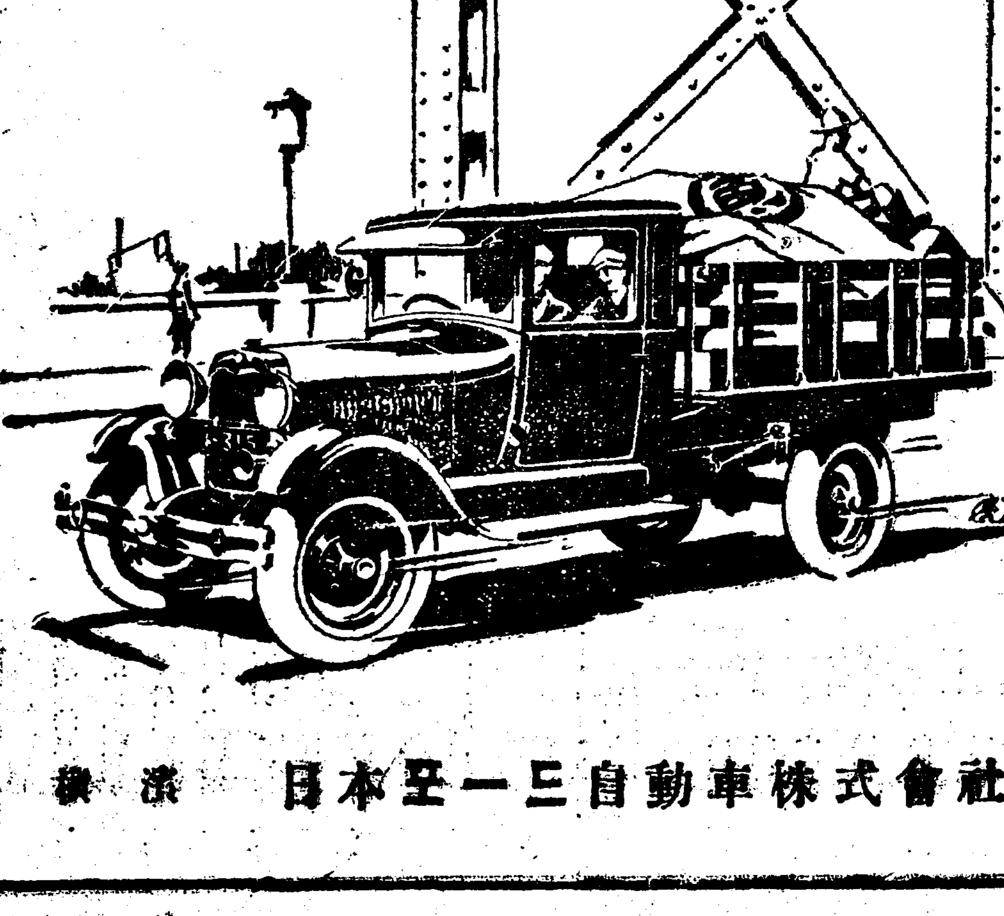

強한、廉한、速한

荷物自働車業者가荷車를購入할時에考慮할要訣은『強한』『廉한』『速한』것의三條件임니다。

換言하면될수잇는대로重量品을滿載하고最少限度의燃料로도가장速히目的地에到達하는것이絕對로必要함니다。

四十馬力、壹噸半積、外소린壹캐론으로走行哩率二十哩、時速五十哩의新포ー드荷物車는這箇大理想이具體化되엿다고말해도敢히自畵自讚은안입니다。

型錄請求하시는대로無代進呈

橫濱　日本포ー드自動車株式會社

御大典의吉辰切迫!
惡疫豫防은奉祝의第一步!!

內務省指定 消毒藥 後藤デシン(데신)

▲本劑는引火性이無함
▲用法簡易、撒布捡添付함
窒扶斯菌三十三倍、赤痢菌五十倍、虎列剌、黑死病菌은百倍의稀釋液으로滅菌防臭의効力이偉大함
(知名藥店에서販賣함)

資本金貳百万円
朝鮮信託
預金は信託へ

本紙(六面)購讀料 壹個月 金一圓
朝鮮日報京城販賣所
京城府堅志洞一百十一番地
電話光化門一八七番
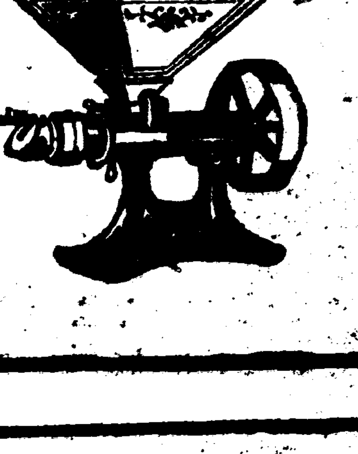
悠紀齋田御用(大正) 主基齋田御用(昭和) 再度의光榮
精米거나 精麥이나
淸水式精米麥機
說明書 定價表 送呈
製造發賣元 東京神田五軒町三番地 合資會社 淸水商會
特約店 京城黃金町一丁目 泰明商會 京城出張所